

S U M Á R I O

<i>Composição do Tribunal</i>	03
<i>Presidência</i>	10
<i>Secretaria de Controle Interno</i>	28
<i>Vice - Presidência Administrativa</i>	28
<i>Vice - Presidência Judicial</i>	29
<i>Corregedoria Regional</i>	30
<i>Diretoria Geral de Coordenação Judiciária</i>	34
<i>Movimento Processual da 2ª Instância</i>	34
<i>Serviço de Protocolo e Informações Processuais</i>	52
<i>Serviço de Recepção e Procedimento Recursal</i>	52
<i>Serviço de Certidões, Traslados e Arquivo Geral</i>	53
<i>Serviço de Depósitos Judiciais</i>	54
<i>Distribuição dos Feitos na 1ª Instância</i>	55
<i>Varas do Trabalho - Movimento Processual</i>	55
<i>Diretoria Geral da Administração</i>	69
<i>Secretaria de Apoio Administrativo</i>	69
<i>Serviço de Compras e Licitações</i>	69
<i>Serviço de Pagamento</i>	70
<i>Serviço de Material e Patrimônio</i>	71
<i>Serviço de Engenharia e Arquitetura</i>	73
<i>Serviço de Transporte e Segurança</i>	81

<i>Serviços Gerais</i>	85
<i>Secretaria de Pessoal</i>	88
<i>Serviço de Cadastro de Pessoal</i>	88
<i>Serviço de Preparação de Pagamento de Pessoal</i>	90
<i>Serviço de Recrutamento de Pessoal</i>	94
<i>Serviço de Legislação</i>	97
<i>Secretaria de Coordenação Orçamentária e Financeira</i>	98
<i>Secretaria de Documentação</i>	99
<i>Serviço de Biblioteca</i>	99
<i>Serviço de Jurisprudência e Divulgação</i>	102
<i>Serviço de Informações e Estatística</i>	104
<i>Secretaria de Informática</i>	105
<i>Secretaria de Assistência à Saúde e Outros Benefícios Sociais</i>	118
<i>Serviço de Assistência Médica e Psicológica</i>	118
<i>Setor de Protocolo Administrativo</i>	124

COMPOSIÇÃO DO TRIBUNAL

PRESIDENTE

Juiz FRANCISCO ANTONIO DE OLIVEIRA

VICE-PRESIDENTA ADMINISTRATIVA

Juíza DORA VAZ TREVIÑO

VICE-PRESIDENTE JUDICIAL

Juiz ARGEMIRO GOMES

CORREGEDOR-REGIONAL

Juiz GUALDO AMAURY FORMICA

DEMAIS COMPONENTES POR ORDEM DE ANTIGUIDADE

JUÍZES VITALÍCIOS

Juiz **JOSÉ VICTORIO MORO**
Juiz **FLORIANO VAZ DA SILVA**
Juiz **DELVIO BUFFULIN**
Juiz **CARLOS ORLANDO GOMES**
Juiz **JOÃO CARLOS DE ARAÚJO**
Juíza **MARIA APARECIDA PELLEGRINA**
Juiz **RENATO MEHANNA KHAMIS**
Juiz **ANTONIO JOSÉ TEIXEIRA DE CARVALHO**
Juíza **WILMA NOGUEIRA DE ARAÚJO VAZ DA SILVA**
Juiz **DÉCIO SEBASTIÃO DAIDONE**
Juiz **CARLOS FRANCISCO BERARDO**
Juíza **ANÉLIA LI CHUM**
Juiz **PEDRO PAULO TEIXEIRA MANUS**
Juiz **NELSON NAZAR**
Juiz **PLÍNIO BOLIVAR DE ALMEIDA**
Juíza **VANIA PARANHOS**
Juíza **SONIA MARIA DE OLIVEIRA PRINCE RODRIGUES FRANZINI**
Juiz **RENATO DE LACERDA PAIVA**
Juíza **MARIA DORALICE NOVAES**
Juíza **MARIA APARECIDA DUENHAS**
Juiz **SÉRGIO WINNIK**
Juíza **SÍLVIA REGINA PONDÉ GALVÃO DEVONALD**
Juiz **LÁZARO PHOLS FILHO**
Juíza **YONE FREDIANI**
Juiz **HOMERO ANDRETTA**
Juiz **MARCELO FREIRE GONÇALVES**
Juiz **LUIZ CARLOS GOMES GODOI**
Juiz **HELIO BOCCIA PEREZ**
Juíza **ODETTE SILVEIRA MORAES**
Juiz **FERNANDO ANTONIO SAMPAIO DA SILVA**
Juiz **JOSÉ CARLOS DA SILVA AROUCA**
Juíza **LAURA ROSSI**
Juíza **VERA MARTA PÚBLIO DIAS**

JUÍZES CLASSISTAS

Juiz **LEOCÁDIO GERALDO ROCHA**
Juiz **JOSÉ MENDES BOTELHO**
Juíza **ANTONIETTA ROSALINA DA CUNHA LOSSO PEDROSO**
Juiz **BENEDITO JOSÉ PINHEIRO RIBEIRO**
Juiz **RICARDO PATAH**
Juiz **JOSÉ AUGUSTO BRAZILEIRO UMBELINO**

JUÍZES PRESIDENTES DE VARAS DO TRABALHO
CONVOCADOS PARA ATUAR NO TRIBUNAL

Juíza **ANA CRISTINA LOBO PETINATI**
Juíza **ANA MARIA CONTRUCCI BRITO SILVA**
Juíza **BEATRIZ DE LIMA PEREIRA**
Juiz **CARLOS ROBERTO HUSEK**
Juiz **CELSO RICARDO PEEL FURTADO DE OLIVEIRA**
Juiz **EDUARDO DE AZEVEDO SILVA**
Juíza **JANE GRANZOTO TORRES DA SILVA**
Juiz **JOMAR LUZ DE VASSIMON FREITAS**
Juiz **JOSÉ CARLOS FOGAÇA**
Juiz **JOSÉ ROBERTO CAROLINO**
Juíza **LIZETE BELIDO BARRETO ROCHA**
Juiz **LUIZ ANTONIO MOREIRA VIDIGAL**
Juiz **LUIZ EDGARD FERRAZ DE OLIVEIRA**
Juiz **MARCOS EMANUEL CANHETE**
Juíza **MARIA DE FÁTIMA ZANETTI BARBOSA E SANTOS**
Juíza **MARIA ELISABETH PINTO FERRAZ LUZ FASANELLI**
Juíza **MARIA INES MOURA SANTOS ALVES DA CUNHA**
Juíza **MARIA LUÍZA FREITAS**
Juíza **MARIÂNGELA DE CAMPOS ARGENTO MURARO**
Juíza **MERCIA TOMAZINHO**
Juíza **NELI BARBUY CUNHA MONACCI**
Juiz **PAULO AUGUSTO CÂMARA**
Juiz **RAFAEL EDSON PUGLIESI RIBEIRO**
Juiz **RICARDO CESAR ALONSO HESPANHOL**
Juíza **RITA MARIA SILVESTRE**
Juíza **ROSA MARIA ZUCCARO**
Juiz **SÉRGIO JOSÉ BUENO JUNQUEIRA MACHADO**
Juiz **SÉRGIO PINTO MARTINS**
Juíza **SONIA APARECIDA GINDRO**

Juíza **TANIA BIZARRO QUIRINO DE MORAIS**
Juíza **VILMA CAPATO**

ÓRGÃO ESPECIAL

Juiz **FRANCISCO ANTONIO DE OLIVEIRA** (Presidente)
Juíza **DORA VAZ TREVIÑO** (Vice-Presidenta Administrativa)
Juiz **ARGEMIRO GOMES** (Vice-Presidente Judicial)
Juiz **GUALDO AMAURY FORMICA** (Corregedor Regional)
Juiz **FLORIANO VAZ DA SILVA**
Juiz **DELVIO BUFFULIN**
Juiz **CARLOS ORLANDO GOMES**
Juiz **JOÃO CARLOS DE ARAÚJO**
Juiz **MARIA APARECIDA PELLEGRINA**
Juiz **RENATO MEHANNA KHAMIS**
Juiz **ANTONIO JOSÉ TEIXEIRA DE CARVALHO**
Juíza **WILMA NOGUEIRA DE ARAÚJO VAZ DA SILVA**
Juiz **DÉCIO SEBASTIÃO DAIDONE**
Juiz **CARLOS FRANCISCO BERARDO**
Juíza **ANÉLIA LI CHUM**
Juiz **PEDRO PAULO TEIXEIRA MANUS**
Juiz **NELSON NAZAR**
Juiz **PLÍNIO BOLIVAR DE ALMEIDA**
Juíza **VÂNIA PARANHOS**
Juiz **LEOCÁDIO GERALDO ROCHA**
Juiz **JOSÉ MENDES BOTELHO**

**SEÇÃO ESPECIALIZADA EM DISSÍDIOS COLETIVOS E EM DISSÍDIOS INDIVIDUAIS DE
COMPETÊNCIA ORIGINÁRIA**

Juíza **MARIA APARECIDA PELLEGRINA** (Presidente)
Juiz **FLORIANO VAZ DA SILVA**
Juiz **DELVIO BUFFULIN**
Juiz **JOÃO CARLOS DE ARAÚJO**
Juiz **RENATO MEHANNA KHAMIS**
Juiz **NELSON NAZAR**
Juíza **VANIA PARANHOS**
Juíza **ANTONIETTA ROSALINA DA CUNHA LOSSO PEDROSO** (Representante dos
Empregadores)
Juiz **JOSÉ AUGUSTO BRAZILEIRO UMBELINO** (Representante dos Trabalhadores)

COMPOSIÇÃO DAS TURMAS

P R I M E I R A

Juiz **PLÍNIO BOLIVAR DE ALMEIDA** (Presidente)

S E G U N D A

Juiz **LÁZARO PHOLS FILHO** (Presidente)
Juíza **YONE FREDIANI**
Juiz **HÉLIO BOCCIA PEREZ**
Juiz **LEOCÁDIO GERALDO ROCHA** (representante dos
empregadores)
Juiz **RICARDO PATAH** (representante dos trabalhadores)

T E R C E I R A

Juíza **SÍLVIA REGINA PONDÉ GALVÃO DEVONALD** (Presidente)
Juiz **DÉCIO SEBASTIÃO DAIDONE**
Juiz **MARCELO FREIRE GONÇALVES**

Q U A R T A

Juíza **ODETTE SILVEIRA MORAES** (Presidente)
Juíza **SONIA MARIA DE OLIVEIRA PRINCE RODRIGUES**
FRANZINI
Juiz **SÉRGIO WINNIK**

Q U I N T A

Juiz **PEDRO PAULO TEIXEIRA MANUS** (Presidente)
Juíza **MARIA DORALICE NOVAES**

S E X T A

Juíza **MARIA APARECIDA DUENHAS** (Presidente)
Juiz **RENATO DE LACERDA PAIVA**
Juiz **FERNANDO ANTONIO SAMPAIO DA SILVA**

S É T I M A

Juíza **ANÉLIA LI CHUM** (Presidente)
Juiz **CARLOS ORLANDO GOMES**
Juiz **LUIZ CARLOS GOMES GODOI**

O I T A V A

Juíza **WILMA NOGUEIRA DE ARAÚJO VAZ DA SILVA** (Presidente)
Juiz **JOSÉ CARLOS DA SILVA AROUCA**
Juiz **BENEDITO JOSÉ PINHEIRO RIBEIRO** (representante dos empregadores)
Juiz **JOSÉ MENDES BOTELHO** (representante dos trabalhadores)

N O N A

Juiz **ANTONIO JOSÉ TEIXEIRA DE CARVALHO** (Presidente)
Juiz **CARLOS FRANCISCO BERARDO**
Juíza **LAURA ROSSI**

D É C I M A

Juíza **VERA MARTA PÚBLIO DIAS** (Presidente)
Juiz **HOMERO ANDRETTA**

APOSENTADORIAS

Aposentou-se, neste ano, o Excelentíssimo Senhor Juiz Togado: Raimundo Cerqueira Ally (09.06.2000).

FALECIMENTO

Faleceu, neste ano, o Excelentíssimo Senhor Juiz Togado: Valentin Carrion.

PRESIDÊNCIA

O Excelentíssimo Senhor Juiz **FLORIANO VAZ DA SILVA**, na Presidência do E. Tribunal Regional do Trabalho da Segunda Região realizou diversas atividades e participou de eventos, destacando-se os que seguem:

EVENTOS

JANEIRO

Dia 20

*Posse, no Gabinete da Presidência, no cargo de Juiz Vice-Presidente Administrativo deste Tribunal, do Excelentíssimo Senhor Doutor **José Victorio Moro**.*

*Posse, no Gabinete da Presidência, no cargo de Juiz Vice-Presidente Judicial deste Tribunal, do Excelentíssimo Senhor Doutor **Delvio Buffulin**.*

*Sessão Solene de Instalação da 7ª Vara Cível da Comarca de São Vicente, representado pelo Excelentíssimo Senhor Juiz deste Tribunal, Doutor **Benedito José Pinheiro Ribeiro**.*

Dia 25

*Missa em comemoração aos 446 anos de Fundação da Cidade de São Paulo, representado pelo Ilustríssimo Senhor Secretário de Apoio Administrativo deste Tribunal, Doutor **César Augusto Gilli**.*

Dia 31

*Posse, no Gabinete da Presidência, no cargo de Juiz Presidente da 1ª Vara do Trabalho de Santos, do Excelentíssimo Senhor Doutor **Anísio de Sousa Gomes**.*

FEVEREIRO

Dia 01

*Sessão Solene Inaugural do Ano Legislativo de 2000, representado pelo Excelentíssimo Senhor Juiz deste Tribunal, Doutor **Benedito José Pinheiro Ribeiro**.*

Dia 02

*Cerimônia de Instalação do Ano Judiciário e Posse Solene dos Membros do Conselho Superior da Magistratura, representado pela Excelentíssima Senhora Juíza deste Tribunal, Doutora **Odette Silveira Moraes**.*

Dia 03

*Sessão Solene de Posse dos Excelentíssimos Senhores Juízes **Lourival Costa Ramos**, como Presidente e **Avivaldi Nogueira Júnior**, como Vice-*

Presidente e Corregedor Geral do Tribunal de Justiça Militar do Estado de São Paulo.

- Dia 07 *Solenidade de posse dos novos advogados da Advocacia Geral da União.*
- Dia 11 *Solenidade de Posse da nova diretoria da Federação dos Trabalhadores no Comércio de Minérios e Derivados de Petróleo no Estado de São Paulo.*
- Dia 15 *Solenidade de Posse da nova diretoria do Sindicato dos Trabalhadores em Água, Esgoto e Meio Ambiente de São Paulo, representado pelo Excelentíssimo Senhor Juiz deste Tribunal, Doutor **Edilson Rodrigues**.*
- Dia 15 e 16 *1ª Reunião Ordinária do Colégio de Presidentes e Corregedores dos Tribunais Regionais do Trabalho realizada na Sede do Egrégio Tribunal Regional do Trabalho da 10ª Região, Brasília – DF.*
- Dia 17 *Encontro de Sindicalistas, promovido pelo Sindicato dos Trabalhadores em Hotéis, Restaurantes e Similares de São Paulo, onde apresentou exposição sobre os temas: Justiça do Trabalho – Comissões Paritárias de Conciliação, Rito Sumaríssimo, Poder Normativo (PEC 623) e Reforma da Justiça do Trabalho (Relatório da Deputada **Zulaiê Cobra**).*
- Dia 21 *Posse, no Gabinete da Presidência, no cargo de Juíza Togada deste Tribunal, da Excelentíssima Senhora Juíza **Vera Marta Públio Dias**, nomeada pelo Excelentíssimo Senhor Presidente da República, Doutor **Fernando Henrique Cardoso**,*
- Dia 22 *Coordenação de palestra proferida pelos Excelentíssimos Senhores Juízes Doutor **Antônio Gomes de Vasconcelos**, da Vara do Trabalho de Patrocínio-MG, e Doutor **Celso Ricardo Peel Furtado de Oliveira**, da 5ª Vara de Cubatão/SP, realizada pelo Sindicato e pela Associação das Empresas de Transporte Coletivo do ABC, com o objetivo de implantar um “Núcleo Intersindical de Conciliação Trabalhista”.*
- Dia 24 *Conferência de abertura do I Encontro Nacional de Juízes Federais Criminais, promovido pela Associação dos Juízes Federais do Brasil, ocasião em que o Excelentíssimo Senhor Ministro Presidente do Supremo Tribunal Federal Doutor **Carlos Mário da Silva Velloso** discorreu sobre o tema: “O Supremo Tribunal Federal e a Justiça Federal”.*

Dia 25 Seminário promovido pelo CES – Centro de Estudos Sindicais, sobre o tema: “Desemprego – como enfrentá-lo?”, ocasião em que proferiu palestra: “Executivo, Legislativo e Judiciário: soluções imediatas”.

Dia 26 Solenidade de Abertura do Ano Judiciário, promovida pelos Tribunais Regionais do Trabalho da 2ª e da 15ª Região, realizada na cidade de Cabreúva – SP.

MARÇO

Dia 20 Sessão Solene em Comemoração aos 125 anos de fundação do Instituto dos Advogados de São Paulo e posse do Conselho eleito para o triênio 2000/2002, ocasião em que aos Ilustríssimos Senhores Doutores **Raimundo Pascoal Barbosa** e **Ivete Senise Ferreira** foi outorgado o título de “Sócio Emérito”.

Dia 21 Solenidade de inauguração do Protocolo Integrado do Tribunal Regional do Trabalho, na Ordem dos Advogados do Brasil, Seção de São Paulo.

Dia 27 “8º Congresso Brasileiro de Direito do Trabalho”, promovido pela LTr, ocasião em que compôs a mesa do Grande Painel sobre o tema: “As Mudanças no Direito do Trabalho – Procedimento Sumaríssimo”.

Solenidade de posse do Excelentíssimo Senhor Doutor **José Geraldo de Brito Filomeno**, no cargo de Procurador-Geral de Justiça do Estado de São Paulo, representado pela Excelentíssima Senhora Juíza deste Tribunal, Doutora **Dora Vaz Treviño**.

Dia 30 III Fórum do Sindicato das Indústrias de Produtos Químicos para Fins Industriais e da Petroquímica no Estado de São Paulo sobre “A Reforma Trabalhista de que Precisamos”, ocasião em que proferiu palestra sobre o tema “O Projeto da Reforma Trabalhista idealizado pelo Poder Judiciário – Uma Reflexão sobre a crise do Judiciário Trabalhista no que concerne aos aspectos: Institucional, Estrutural e Processual”.

ABRIL

Dia 03 Posse, no Gabinete da Presidência, no cargo de Juíza Presidente da 9ª Vara do Trabalho da Capital, da Excelentíssima Senhora Doutora **Patrícia de Almeida Madeira**.

- Dia 06 Visita a sede da Companhia Siderúrgica Paulista (COSIPA), na cidade de Santos, ocasião em que proferiu palestra sobre o tema: “Lei 9958, de 12/01/2000 – Comissões de Conciliação Prévia”.
- Dia 07 Solenidade de posse dos Excelentíssimos Senhores Desembargadores **José Geraldo de Lucena Soares, José Elías Habice Filho e Carlos Renato de Azevedo Ferreira** no Tribunal de Justiça do Estado de São Paulo, sendo representado pelo Excelentíssimo Senhor Juiz deste Tribunal, Doutor **Plínio Bolívar de Almeida**.
- Dias 11 e 12 2ª Reunião Ordinária do Colégio de Presidentes e Corregedores dos Tribunais Regionais do Trabalho realizada na Sede do Egrégio Tribunal Regional do Trabalho da 10ª Região, Brasília – DF.
- Dia 13 Posse, no Gabinete da Presidência, no cargo de Juíza Presidente da 35ª Vara do Trabalho da Capital, da Excelentíssima Senhora Doutora **Maria Stella Malagodi**.
- Palestra sobre o tema: “Reforma do Judiciário Trabalhista”, promovida pelo Rotary Club de Santos – Praia.
- Solenidade de “Assinatura da Convenção Coletiva para Instituição do Núcleo Intersindical de Conciliação Prévia”, promovida pela Força Sindical e Sindicato dos Metalúrgicos de São Paulo, Mogi das Cruzes e Região, representado pelo Excelentíssimo Senhor Juiz deste Tribunal, Doutor **Carlos Roberto Husek**.
- Dia 24 Sessão Solene de Outorga do “Colar do Mérito Judiciário” ao Ministro **Carlos Mário da Silva Velloso**, Digníssimo Presidente do Supremo Tribunal Federal.
- Dia 25 Seminário sobre: “O Direito Brasileiro Passado, Presente e Futuro”, promovido pelo Instituto dos Advogados de São Paulo, Academia Internacional de Direito e Economia e Escola Nacional da Magistratura, onde participou como debatedor.
- Dia 27 Solenidade de inauguração da “Sala do Advogado do Fórum Criminal Ministro Mário Guimarães”, a convite da Ordem dos Advogados do Brasil,

Secção São Paulo e Associação dos Advogados de São Paulo, representado pelo Ilustríssimo Senhor Assessor desta Presidência, Doutor **João Bosco Prisco da Cunha**.

Dia 28 Solenidade de Abertura do “V Congresso Nacional dos Procuradores do Trabalho”, representado pelo Excelentíssimo Senhor Juiz deste Tribunal Doutor **Carlos Roberto Husek**.

DIAS 28 A
1º/05 Participou do VI Ciclo de Estudos de Direito do Trabalho, promovido pela Escola Nacional da Magistratura e pelo Instituto dos Advogados de São Paulo.

MAIO

Dia 04 Solenidade de Abertura da Exposição “Nazismo Nunca Mais”, em comemoração ao “Dia de Recordação dos Heróis e Mártires da II Guerra Mundial”, representado pelo Excelentíssimo Senhor Juiz deste Tribunal, Doutor **Harry Leon Sztajer**.

Dia 05 Solenidade de Posse da nova Diretoria do Sindicato dos Trabalhadores nas Indústrias Químicas, Farmacêuticas e de Fertilizantes de Cubatão, Santos, São Vicente, Guarujá, Praia Grande, Bertioga, Mongaguá e Itanhaém, representado pelo Excelentíssimo Senhor Juiz deste Tribunal, Doutor **Edilson Rodrigues**.

Dia 09 Solenidade de comemoração do “52º Aniversário da Independência do Estado de Israel”, representado pelo Excelentíssimo Senhor Juiz deste Tribunal, Doutor **Harry Leon Sztajer**.

Dia 12 Sessão Solene de Posse dos Excelentíssimos Senhores Doutores **Jo Tatsumi e Antônio Rulli Júnior**, no cargo de Desembargadores do Egrégio Tribunal de Justiça de São Paulo.

Dia 19 Seminário Jurídico sobre as novas Leis Trabalhistas, promovido pela Federação dos Trabalhadores no Comércio de Minérios e Derivados de Petróleo no Estado de São Paulo e pela Federação dos Empregados em Postos de Serviços de Combustíveis e Derivados de Petróleo no Estado de São Paulo, ocasião em que proferiu palestra sobre o tema: “Rito Sumaríssimo e das Comissões de Conciliação Prévia: Solução ou

Impasse?”.

*Posse, no Gabinete da Presidência, dos Excelentíssimos Senhores Juízes Doutores **Eliane Aparecida Pedroso de Arruda Pinto** e **Ricardo Apostólico Silva**, nos cargos de Presidentes da 1ª Vara do Trabalho de São Bernardo do Campo, e 43ª Vara do Trabalho de São Paulo, respectivamente.*

Dia 22 *Posse, no Gabinete da Presidência, no cargo de Juiz do Trabalho Substituto, dos Excelentíssimos Senhores Doutores **Samuel Angelini Morgero** e **Valéria Pedroso de Moraes** .*

Dia 26 *Solenidade de entrega do Prêmio Direitos Humanos 1999, promovido pela Associação das Nações Unidas – Brasil, ocasião em que estiveram presentes a Excelentíssima Senhora Professora **Ruth Cardoso** e o Excelentíssimo Senhor Ministro da Justiça Doutor **José Gregori**.*

Dia 29 *Sessão Solene comemorativa do “Vigésimo Quinto Aniversário da Empresa Metropolitana de Planejamento da Grande São Paulo – EMLASA, representado pelo Excelentíssimo Senhor Juiz deste Tribunal, Doutor **Benedito José Pinheiro Ribeiro**.*

*Solenidade de assinatura da “Convenção Coletiva de Trabalho sobre Condições de Trabalho”, promovida pelo Sindicato dos Trabalhadores em Processamento de Dados e Empregados de Empresas de Processamento de Dados do Estado de São Paulo, representado pela Ilustríssima Senhora Assessora Econômica deste Tribunal, Doutora **Tânia Christina Zotto**.*

JUNHO

Dia 01 *Solenidade de posse da nova Diretoria do Sindicato de Hotéis, Restaurantes, Bares e Similares de Santos, representado pelo Excelentíssimo Senhor Juiz deste Tribunal, Doutor **Luiz Carlos Gomes Godoi**.*

Dia 02 *Cerimônia de Posse da Diretoria Executiva e Conselho do Sindicato “União dos Servidores do Poder Judiciário do Estado de São Paulo”.*

Dia 09 *Congresso Estadual dos Advogados Trabalhistas de São Paulo sobre “A Justiça do Trabalho no Brasil e no Mundo”, ocasião em que presidiu os*

trabalhos.

Dias 13 e 14 3ª Reunião Ordinária do Colégio de Presidentes e Corregedores dos Tribunais Regionais do Trabalho realizada na Sede do Colendo Tribunal Superior do Trabalho Região, Brasília – DF.

Dia 15 Seminário sobre o tema “Sistema de Promoção e Proteção dos Direitos Humanos” promovido pela Secretaria da Justiça e da Defesa da Cidadania, representado pelo Assessor desta Presidência, Doutor **Ivan Freddi**.

Dia 16 Congresso de Fundação do Sindicato Nacional dos Aposentados, promovido pela Força Sindical, representado pelo Excelentíssimo Senhor Juiz deste Tribunal, Doutor **Ricardo Patah** .

Dia 27 Seminário sobre o tema “Conciliação Prévia”, promovido pela Federação do Comércio do Estado de São Paulo e pela Federação dos Empregados no Comércio do Estado de São Paulo, ocasião em que foi expositor.

Dia 30 Solenidade de entrega da Comenda da Ordem do Mérito Ministro **Silvério Fernandes de Araújo Jorge** e posse dos dirigentes do Tribunal Regional do Trabalho da 19ª Região, sendo representado pela Excelentíssima Senhora Juíza deste Tribunal, Doutora **Sonia Maria Prince Franzini** .

Almoço promovido pela Federação do Comércio do Estado de São Paulo, ocasião em que estiveram presentes a Sra. **Alexis M. Herman**, Secretária de Estado do Trabalho do Governo dos Estados Unidos da América, e o Excelentíssimo Senhor Ministro do Trabalho e Emprego, Doutor **Francisco Dornelles**.

JULHO

Dia 06 Cerimônia de posse do Doutor **Edson Luiz Vismona**, no cargo de Secretário de Estado da Justiça e Defesa da Cidadania.

Dia 26 12º Congresso Brasileiro de Direito Processual do Trabalho – promovido pela Editora LTr, ocasião em que participou como expositor da 4ª Comissão, com o tema “A obrigatoriedade da conciliação e o direito de ação”.

AGOSTO

Dia 01 Solenidade de posse dos Excelentíssimos Senhores Ministros **Almir Pazzianotto Pinto, Ursulino Santos Filho e José Luiz Vasconcelos**, nos cargos de Presidente, Vice-Presidente e Corregedor-Geral do Colendo Tribunal Superior do Trabalho, representado pela Excelentíssima Senhora Juíza deste Tribunal, Doutora **Dora Vaz Treviño**.

Dias 01 e 02 4ª Reunião Ordinária do Colégio de Presidentes e Corregedores dos Tribunais Regionais do Trabalho realizada na Sede do Egrégio Tribunal Regional do Trabalho da 10ª Região, Brasília – DF.

Dia 04 Sessão Solene de posse do Excelentíssimo Senhor Desembargador **José Damião Pinheiro Machado Cogan**, no Tribunal de Justiça do Estado de São Paulo, representado pela Excelentíssima Senhora Juíza deste Tribunal, Doutora **Dora Vaz Treviño**.

Dia 24 I Encontro Nacional de Escolas da Magistratura do Trabalho, ocasião em que proferiu palestra sobre o tema “O Direito do Trabalho na Sociedade Contemporânea”.

SETEMBRO

Dia 01 Inauguração das novas Instalações das seguintes Varas do Trabalho: 11ª, 12ª, 13ª, 14ª, 46ª, 47ª, 48ª e 49ª.

Dia 05 Cerimônia de posse da Excelentíssima Senhora Doutora **Rosali de Paula Lima**, no cargo de Procuradora - Geral do Estado.

Dia 11 Posse no cargo de Juiz do Trabalho Substituto, dos Excelentíssimos Senhores Doutores **Antonia Rita Bonardo de Lima, Elizio Luiz Perez, Fernanda Cristina de Moraes Fonseca, Fernando César Teixeira França, Gabriel Lopes Coutinho Filho, Helder Bianchi Ferreira de Carvalho, Joseffina Regina de Miranda Geraldí, Karen Cristine Nomura, Lígia do Carmo Motta, Luciana Maria Bueno Camargo de Magalhães, Mara Cristina Pereira Castilho, Patrícia Esteves da Silva, Priscila de Freitas Cassiano Nunes, Ricardo Motomura, Rogéria Amaral Barbosa e Solange Aparecida Gallo**.

Dia 13 Reunião Extraordinária do Colégio de Presidentes, sendo representado pelo Exmo. Sr. Juiz **Francisco Antonio de Oliveira**, ocasião em que este foi

eleito membro do Conselho Superior da Justiça do Trabalho para o biênio 2000/2002, no Tribunal Superior do Trabalho, em Brasília/DF.

Dia 14 *Solenidade de Homenagem Póstuma ao Excelentíssimo Senhor Juiz **Valentin Carrion**, ocasião em que foram lançados os números da Revista “Synthesis” e “Revista Trimestral de Jurisprudência”.*

Dia 15 *Posse nos cargos de Presidente, Vice-Presidente Administrativa, Vice-Presidente Judicial e Corregedor Regional deste Tribunal dos Excelentíssimos Senhores Doutores **Francisco Antonio de Oliveira, Dora Vaz Treviño, Argemiro Gomes e Gualdo Amaury Formica**, respectivamente.*

Como presidente empossado, o Exmo. Sr. Juiz **FRANCISCO ANTONIO DE OLIVEIRA** cumpriu as seguintes atividades, nos meses faltantes:

SETEMBRO

Dia 21 *Presidiu a Sessão Extraordinária referente à eleição da Presidência da Seção Especializada em Dissídios Coletivos e Individuais, sendo eleita a Exma. Sra. Juíza **Maria Aparecida Pellegrina**.*

Dia 22 *Solenidade de inauguração do novo prédio do Foro Regional de São Miguel Paulista, sendo representado pela Exma. Sra. Juíza **Odette Silveira Moraes**.*

Dia 26 *Cerimônia solene de instalação do Conselho Superior da Justiça do Trabalho, ocasião em que ocorreu a posse de seus membros, dentre eles o Exmo. Sr. Juiz Presidente, Dr. **Francisco Antonio de Oliveira**, no Tribunal Superior do Trabalho, em Brasília/DF.*

Dia 28 *Participou como expositor no Curso de Iniciação Funcional para Magistrados, promovido pela Escola da Magistratura do Tribunal Regional do Trabalho da 2ª Região, com o tema “A postura do Magistrado”.*

Participou de entrevista pelo JORNAL DA AMATRA, realizada em seu Gabinete.

Dia 29 Sessão solene de Posse dos Juízes Substitutos do 173º Concurso de Ingresso à Magistratura, no Tribunal de Justiça, sendo representado pelo Exmo. Sr. Dr. **Argemiro Gomes**, DD. Juiz Vice-Presidente Judicial.

OUTUBRO

Dia 03 Recebeu, em seu Gabinete, a Diretoria da Associação dos Advogados Trabalhistas de São Paulo.

Dia 05 Participou como expositor no “XIX Congresso Estadual - As transformações no Direito do Trabalho e a Advocacia Trabalhista em São Paulo”, promovido pela Associação dos Advogados Trabalhistas de São Paulo, com o tema “As perspectivas do cotidiano judiciário trabalhista de São Paulo”.

Dia 17 Participou de filmagem para programa a ser exibido pela Escola da Magistratura.

Dia 18 Participou da abertura do “XVI Encontro dos Magistrados da Justiça do Trabalho da 2ª Região”, promovido pela Associação dos Magistrados da Justiça do Trabalho da 2ª Região, ocasião em que ocorreu o lançamento da obra “Consolidação das Leis do Trabalho Comentada – 2ª edição”, de autoria do Juiz **Francisco Antonio de Oliveira**.

Dia 20 Participou do encerramento do “IV Simpósio – Temas Relevantes nas relações de trabalho”, promovido pelo Sindicato das Empresas de Transporte de Passageiros do Estado de São Paulo, em São José do Rio Preto.

Sessão solene de posse dos Desembargadores **Evaldo Veríssimo Monteiro dos Santos** e **Joaquim de Almeida Braga**, no Tribunal de Justiça, sendo representado pelo Exmo. Sr. Juiz **Marcelo Freire Gonçalves**.

Dias 24 e 25 Participou do “I Encontro Nacional de Dirigentes da Justiça do Trabalho”, em Brasília – DF.

Dia 30 Participou de reunião com a Diretoria da Associação dos Juízes Classistas da Justiça do Trabalho da 2ª Região, realizada no Gabinete da Presidência.

Dia 31 Empossou, em seu Gabinete, no cargo de Juiz Titular de Vara, os Exmos. Srs. Juízes **José Lúcio Munhoz** e **Beatriz Helena Miguel Jacomini**, respectivamente na 1ª Vara do Trabalho de Diadema e 4ª Vara do Trabalho de São Paulo.

NOVEMBRO

Dia 06 Recebeu em seu Gabinete o Dr. **Rubens Approbato Machado**, DD. Presidente da Ordem dos Advogados do Brasil – Seção de São Paulo, juntamente com outros diretores da OAB.

Dia 07 Solenidade de apresentação do Projeto “FOCO – Formação com Competência”, na sede da Associação Desportiva da General Motors, em São Caetano do Sul, São Paulo, sendo representado pela Exma. Sra. Juíza **Maria Aparecida Pellegrina**.

Dia 09 Participou de Jantar em homenagem ao Corpo Diretivo do Tribunal, patrocinado pelo Banco do Brasil S.A., realizado no Buffet Baiúca, em São Paulo.

Dia 10 Recebeu, em seu Gabinete, a diretoria do Sindicato dos Trabalhadores do Judiciário Federal no Estado de São Paulo – SINTRAJUD.

Dia 13 Recebeu, em seu Gabinete, o Exmo. Sr. Dr. **Régis Fernandes de Oliveira**, DD. Vice-Prefeito do Município de São Paulo.

Dia 14 Participou da solenidade de inauguração das novas instalações da Vara do Trabalho de Ribeirão Pires, em São Paulo.

Dia 23 “VIII Encontro Nacional de Juízes Coordenadores de Juizados Especiais do Brasil”, promovido pela Universidade Presbiteriana Mackenzie, Fórum Permanente de Coordenadores dos Juizados Especiais do Brasil e Associação dos Magistrados Brasileiros – AMB, em São Paulo, sendo representado pela Exma. Sra. Juíza **Maria Aparecida Duenhas**.

Sessão solene em homenagem ao Exmo. Sr. Juiz **Laércio Laurelli**, do Primeiro Tribunal de Alçada Civil do Estado de São Paulo, sendo representado pela Exma. Sra. Juíza **Odette Silveira Moraes**.

Dia 24 Participou da 3ª Reunião Extraordinária do Colégio de Presidentes e Corregedores dos Tribunais Regionais do Trabalho, ocasião em que

ocorreu a eleição dos membros da nova Coordenadoria do Colégio, no Tribunal Regional do Trabalho da 9ª Região, Curitiba – PR.

Dia 27 Palestra sobre o tema “Relação entre Cooperativas de Trabalho (meio rural e urbano) e o Poder Público”, promovida pela Secretaria de Emprego e Relações do Trabalho no Estado de São Paulo, sendo representado pela Exma. Sra. Juíza **Odette Silveira de Moraes**.

Dia 28 Participou como expositor do “15º Congresso Brasileiro de Direito Coletivo e Individual do Trabalho”, promovido pela LTr Editora, com o tema “Meio Ambiente do Trabalho”, em São Paulo.

Dia 30 Participou de reunião em Brasília, juntamente com a Exma. Sra. Juíza **Maria Aparecida Pellegrina**, o Excelentíssimo Senhor Dr. **Almir Pazzianotto Pinto**, DD. Ministro Presidente do C. Tribunal Superior do Trabalho, e o Exmo. Sr. Dr. **Martus Tavares**, DD. Ministro do Planejamento, Orçamento e Gestão.

DEZEMBRO

Dia 01 Participou do Jantar de Confraternização de Final de Ano promovido pela Associação dos Magistrados da Justiça do Trabalho da 2ª Região - AMATRA, no Buffet Torres, em São Paulo.

Dia 04 Participou da 6ª Reunião Ordinária do Colégio de Presidentes e Corregedores dos Tribunais Regionais do Trabalho, ocasião em que ocorreu a posse dos membros da nova Coordenadoria do Colégio, e a posse da Comissão do Conselho Superior da Justiça do Trabalho, em Brasília/DF.

Dia 05 Participou do “I Encontro Nacional sobre Legislação Esportivo-Trabalhista”, na sede do Tribunal Superior do Trabalho, em Brasília/DF.

Dia 06 Audiência Pública sob o tema “Cooperativa e Fraude Trabalhista”, no auditório da Procuradoria Regional do Trabalho da 2ª Região, em São Paulo, sendo representado pelo Exmo. Sr. Juiz **Luiz Carlos Gomes Godoi**.

Dia 07 Participou de almoço na sede do Jornal DIÁRIO POPULAR, em São Paulo.

Solenidade de posse dos novos dirigentes eleitos para o biênio 2000/2002 no Egrégio Tribunal Regional do Trabalho da 8ª Região, Belém/PA, tendo

sido eleitos os Exmos. Srs. Juízes **Rosita de Nazaré Sidrim Nassar, Georgenor de Sousa Franco Filho e Luiz Albano Mendonça de Lima**, respectivamente Presidente, Vice-Presidente e Corregedor, sendo representado pelo Exmo. Sr. Dr. **Argemiro Gomes**, Digníssimo Juiz Vice-Presidente Judicial deste Regional.

Participou da solenidade de posse dos novos dirigentes eleitos para o biênio 2000/2002 no Egrégio Tribunal Regional do Trabalho da 15ª Região, Campinas/SP, tendo sido eleitos os Exmos. Srs. Juízes **Carlos Alberto Moreira Xavier, Irene Araium Luz, Ernesto da Luz Pinto Dória e Eliana Felipe Toledo**, respectivamente Presidente, Vice-Presidente, Corregedor Regional e Vice-Corredora Regional.

Dia 08

Participou do almoço promovido pela ABINE – Associação Nacional da Indústria Elétrica e Eletrônica, no Clube Monte Líbano, em São Paulo.

Participou do Jantar Anual de Confraternização promovido pelo Sindicato dos Lojistas do Comércio de São Paulo, no São Paulo Clube.

Dia 09

Participou do Jantar em comemoração ao aniversário do Exmo. Sr. Juiz **Argemiro Gomes**, no Restaurante Infinito, Hotel Meliá, em São Paulo.

Solenidade de posse dos novos dirigentes eleitos para o biênio 2000/2002 no Egrégio Tribunal Regional do Trabalho da 22ª Região, Teresina/PI, tendo sido eleitos os Exmos. Srs. Juízes **Fausto Lustosa Neto e Enedina Maria Gomes dos Santos**, respectivamente Presidente/Corregedor e Vice-Presidenta.

Dia 12

Participou da solenidade de criação da Comissão de Conciliação Prévia estabelecida entre o Sindicato dos Mensageiros Motociclistas do Estado de São Paulo, Sindicato dos Trabalhadores em Empresas de Coleta de Lixo Residencial e Industrial de São Paulo e Grande São Paulo e Sindicato dos Empregados Administrativos Conferentes e Trabalhadores nos Escritórios de Empresas de Transporte Rodoviários de Cargas Secas e Molhadas de São Paulo e Itapeccerica da Serra, solenidade esta que se realizou no Sindicato das Empresas de Transportes de Carga de São Paulo e Região, em São Paulo.

Dia 14

Participou da Festa de Confraternização e Encerramento do Ano de 2000 do Sindicato das Empresas de Transportes de Passageiros do Estado de

São Paulo.

Dia 15 Solenidade de posse dos novos dirigentes eleitos para o biênio 2000/2002 no Egrégio Tribunal Regional do Trabalho da 11ª Região, Manaus/AM, tendo sido eleitas as Exmas. Sras. **Juízas Vera Lúcia Câmara de Sá Peixoto** e **Solange Maria Santiago Moraes**, respectivamente Presidente e Vice-Presidente.

Dia 18 Solenidade de posse dos novos dirigentes eleitos para o biênio 2000/2002 no Egrégio Tribunal Regional do Trabalho da 20ª Região, Aracaju/SE, tendo sido eleitos os Exmos. Srs. Juízes **Eliseu Pereira do Nascimento** e **Josenildo dos Santos Carvalho**, respectivamente Presidente e Vice-Presidente.

Dia 19 Recebeu em seu Gabinete os Advogados **Oswaldo Sant'anna** e **Antonio Carlos Vianna de Barros**, para confraternização de final de ano.

Participou da Festa de Confraternização de Final de Ano do Tribunal Regional do Trabalho da 2ª Região.

Dia 20 Participou da celebração da Missa de Natal, a convite do Tribunal de Justiça do Estado de São Paulo, juntamente com o Exmos. Srs. Juízes **Delvio Buffulin** e **Maria Aparecida Pellegrina**.

Dia 21 Participou da solenidade de inauguração das novas instalações do Posto Bancário da Caixa Econômica Federal no Tribunal Regional do Trabalho da 2ª Região.

Participou, em seu Gabinete, da solenidade de assinatura do "Protocolo de Intenções" firmado entre o Tribunal Regional do Trabalho e a Caixa Econômica Federal, para viabilização de melhorias nas condições das instalações do TRT.

PARTICIPAÇÕES NA MÍDIA:

TELEVISÃO

Veículo	Programa	Tema
TV Cultura	Jornal da Cultura (duas vezes)	1) Projetos para a gestão 2) Justiça de Resultados 3) Cobertura da posse
TVS – SBT	Notícias do Dia (duas vezes)	1) Projetos para a gestão 2) O convênio com a Caixa Econômica Federal
TV Globo	SPTV	1) Cobertura da Posse 2) O Dissídio Coletivo dos metalúrgicos das montadoras de automóveis de São Paulo
TV Globo	Jornal Nacional (três vezes)	1) Cobertura da posse 2) O convênio com a Caixa Econômica Federal 3) O Dissídio Coletivo dos metalúrgicos das montadoras de automóveis de São Paulo
TV Record	Jornal da Record (três vezes)	1) Cobertura da posse (ao vivo) 2) A conclusão do Fórum Trabalhista 3) O Convênio com a Caixa Econômica Federal
TV CNT	Jornal da CNT	O Convênio com a Caixa Econômica Federal
TV Bandeirantes	Jornal da Band (três vezes)	1) Cobertura da posse 2) O Convênio com a Caixa Econômica Federal 3) A queda no número de dissídios coletivos
TV Bandeirantes	Jornal da Noite (duas vezes)	1) O Convênio com a Caixa Econômica Federal 2) O Dissídio Coletivo dos metalúrgicos das montadoras de automóveis de São Paulo

OBS.: muitas reportagens são reproduzidas em outros telejornais da mesma emissora, ou de coligadas.

RÁDIO

Veículo	Programa	Tema
Rádio Bandeirantes	Bandeirantes Gente	Participação ao vivo no programa, debatendo com os apresentadores diversos temas ligados à Justiça do Trabalho
Rádio Bandeirantes	Vários	Cobertura da posse/ projetos para a gestão; A conclusão do Fórum Trabalhista; O convênio com a Caixa Econômica Federal; O Dissídio Coletivo dos metalúrgicos das montadoras de automóveis de São Paulo; A queda no número de dissídios coletivos.

<i>Rádio Jovem Pan</i>	Vários	<i>Cobertura da posse Projetos para a gestão A conclusão do Fórum Trabalhista/ o convênio com a Caixa Econômica Federal O Dissídio Coletivo dos metalúrgicos das montadoras de automóveis de São Paulo A queda no número de dissídios coletivos.</i>
<i>Rádio Eldorado</i>	Vários	<i>Projetos para a gestão; A conclusão do Fórum Trabalhista; O convênio com a Caixa Econômica Federal; A queda no número de dissídios coletivos.</i>
<i>Rádio CBN</i>	Vários	<i>Cobertura da posse; Projetos para a gestão; A conclusão do Fórum Trabalhista; O convênio com a Caixa Econômica Federal; O Dissídio Coletivo dos metalúrgicos das montadoras de automóveis de São Paulo.</i>

JORNAL

Dezenas de entrevistas publicadas nos grandes jornais (muitas delas divulgadas por agências de notícias, sendo reproduzidas por todo o país), dentre as quais destacamos:

- *Folha de S. Paulo*
- *Estado de S. Paulo*
- *Globo*
- *Jornal do Brasil*
- *Gazeta Mercantil*
- *Valor Econômico*
- *Correio Braziliense*
- *Diário Popular*
- *Jornal da Tarde*
- *Agora São Paulo*

ARTIGOS

Publicados nos seguintes jornais:

- *Agora São Paulo: coluna semanal, publicada aos sábados;*
- *Folha de S. Paulo: “Uma questão de justiça” (16/9/00)*
- *Diário Popular: “Opção pela Justiça” (14/12/00)*
- *Correio Braziliense: “Recomposição dos tribunais do trabalho” (19/12/00)*

REVISTAS

Entrevistas concedidas à seguintes revistas de circulação nacional:

- *Veja*
- *Época*
- *Istoé*

INTERNET

Inúmeras matérias reproduzidas e entrevistas concedidas aos seguintes veículos on-line:

- *Consultor Jurídico (Universo Online)*
- *Estadão.com*
- *Último Segundo*
- *Folha Online*

Da Secretaria Geral da Presidência

A Secretaria Geral da Presidência desenvolveu em 2000, dentre outros, trabalho de coordenação, supervisão e acompanhamento dos procedimentos pertinentes às atividades da Presidência do Tribunal, como: encarregar-se da representação, correspondência e agenda do Presidente, assessorá-lo na solução de processos sujeitos a seu despacho ou deliberação; efetuar a Comunicação Social desta Corte; preparar os expedientes de convocação de magistrados para substituição e outras atuações perante o 1º e 2º graus; assessorá-lo em questões jurídicas.

GABINETE DA PRESIDÊNCIA

O movimento da Presidência, na área judiciária, está sintetizado no demonstrativo que segue:

1. RECURSOS DE REVISTA		19.519
RECEBIDOS (Reclamante)	1.951	
RECEBIDOS (Reclamada)	3.801	
DENEGADOS (Ministério Público)	21	
RECEBIDOS (Ministério Público)	358	
DENEGADOS (Reclamante)	5.069	
DENEGADOS (Reclamada)	8.319	
2. RECURSOS ORDINÁRIOS (MS, DC, AR)		1.123
PROCESSADOS	1.097	
DENEGADOS	26	
3. DESPACHOS PROFERIDOS		9.611
AÇÃO DECLARATÓRIA DE NULIDADE	13	
AÇÃO RESCISÓRIA	722	
AGRAVO DE INSTRUMENTO	3.641	
AGRAVO DE PETIÇÃO	206	
AGRAVO REGIMENTAL	01	
CARTA DE SENTENÇA	246	
CARTA PRECATÓRIA	39	
CONFLITO DE COMPETÊNCIA	140	
CORREIÇÃO PARCIAL	64	
DISSÍDIO COLETIVO	271	
"HABEAS CORPUS"	07	
MANDADO DE SEGURANÇA	1.647	
MEDIDA CAUTELAR	05	
PEDIDO REVISIONAL	01	
PETIÇÕES	954	
RECURSO ORDINÁRIO (Vara)	1.654	
4. PRECATÓRIOS:		
PENDENTES DE ENCAMINHAMENTO	0	
RECEBIDOS	1.392	
ENCAMINHADOS	1.392	
PENDENTES EM 2000	0	
ATENDIDOS	870	
EXPEDIENTES RELATIVOS A PRECATÓRIOS	7.917	

SECRETARIA DE CONTROLE INTERNO

À Secretaria de Controle Interno, diretamente subordinada à Presidência do Tribunal, teve o seguinte movimento em 2000 :

<i>PROCEDIMENTOS ANALISADOS E ENCAMINHADOS AO TRIBUNAL DE CONTAS DA UNIÃO:</i>	
<i>ADMISSÕES:</i>	
Analista Judiciário	55
Técnico Judiciário	16
Juiz do Trabalho Substituto	36
Total	107
<i>CONCESSÕES DE APOSENTADORIAS:</i>	
Juiz Togado de 2ª Instância	02
Juiz Togado de 1ª Instância	01
Juiz Classista de 2ª Instância	01
Analista Judiciário	28
Técnico Judiciário	18
Total	50
<i>CONCESSÕES DE PENSÕES:</i>	
Juiz Togado de 2ª Instância	05
Juiz Classista de 2ª Instância	01
Juiz Classista de 1ª Instância	09
Analista Judiciário	15
Técnico Judiciário	05
Montepio Civil da União	02
Total	37
<i>DESLIGAMENTOS</i>	
Analista Judiciário	39
Técnico Judiciário	59
Juiz do Trabalho Substituto	03
Total	101

VICE - PRESIDÊNCIA ADMINISTRATIVA

No cumprimento de sua competência, o Excelentíssimo Senhor Juiz Vice - Presidente Administrativo do Tribunal exerceu a Presidência quando se fez necessário, e atuou nos processos de natureza administrativa, com a seguinte movimentação :

MOVIMENTO PROCESSUAL	
Saldo do exercício de 1999	36
Entrados no ano de 2000	164
Subtotal	200
Solucionados em 2000	127
Saldo para 2001	73
DEMONSTRATIVO DO SALDO	
Aguardando pauta	15
Em diligência	34
Vista Regimental	24
TOTAL	73

VICE - PRESIDÊNCIA JUDICIAL

O Excelentíssimo Senhor Vice - Presidente Judicial deste Tribunal participou das sessões de julgamento da Seção Especializada em Dissídios Coletivos e Individuais de Competência Originária, e exerceu outras funções que lhe foram delegadas, de comum acordo, pelo Presidente do Tribunal.

CORREGEDORIA REGIONAL

CORREIÇÕES PERIÓDICAS E ORDINÁRIAS

A Exma. Sra. MARIA APARECIDA PELLEGRINA, Juíza Corregedora e o Exmo. Sr. GUALDO AMAURY FORMICA, Juiz Corregedor, empossado no mês de setembro de 2000, realizaram 165 correções periódicas ordinárias, sendo 79 nas Varas do Trabalho da Capital, 68 nas Varas do Trabalho do Interior, 01 no Serviço de Distribuição dos Feitos na Sede, 16 nos Serviços de Distribuição dos Feitos no Interior e 01 no Setor de Protocolo Geral e 01 correção extraordinária em 01 Vara da Sede.

CORREIÇÕES PARCIAIS

Foram ajuizados 584 pedidos de correção parcial, que somados aos 02 pendentes de exercícios anteriores, resultaram em 586, sendo decididos 569, restando 17 para o exercício seguinte.

NORMAS BAIXADAS

- PROVIMENTO CR-46/2000, de 02.05.2000 – Dispõe sobre reconhecimento de firma em procuração.

- PROVIMENTO CR-47/2000, de 09.06.2000 – Dispõe sobre reconhecimento de firma em instrumentos de mandato.

- PROVIMENTO CR-48/2000, de 12.07.2000 – Dispõe sobre procedimentos quanto ao recolhimento de custas processuais e ao arquivamento dos respectivos documentos nas Secretarias das Varas do trabalho.

- PROVIMENTO CR-49/2000, de 07.08.2000 – Regulamenta o funcionamento do Serviço dos Depósitos Judiciais e estabelece outras providências.

- PROVIMENTO CR-50/2000, de 05.09.2000 – Disciplina alguns procedimentos da fase executória e revoga normas.

- PROVIMENTO CR-51/2000, de 03.10.2000 – Dispõe sobre a retirada e vista de autos nos balcões de Secretaria, bem como da ordem e atendimento.

- PROVIMENTO CR-52/2000, de 09.10.2000 – Dispõe sobre sentença, julgamento imediato de revelias e vinculação.

- PROVIMENTO CR-53/2000, de 14.11.2000 – Dispõe sobre a autuação e tramitação das correições parciais.

- PROVIMENTO CR-54/2000, de 20.11/2000 – Regulamenta o procedimento em Primeira Instância para as ações de rito sumaríssimo. *(Este Provimento teve seus efeitos suspensos em razão da decisão proferida no processo TST.RC.717.202/2000.3, publicado no DJU de 11/12/2000, página 581).*

- PROVIMENTO CR-55/2000, de 20.11.2000 – Regulamenta o procedimento em Primeira Instância quanto aos questionamentos concernentes à submissão das demandas trabalhistas às Comissões de Conciliação Prévia. *(Este Provimento teve seus efeitos suspensos em razão da decisão proferida no processo TST.RC.717.201/2000.0, publicado no DJU de 11/12/2000, página 582).*

- RECOMENDAÇÃO CR-17/2000, de 18.02.2000 – Dispõe sobre procedimentos para a execução das contribuições previdenciárias.

- RECOMENDAÇÃO CR-18/2000, de 02.06.2000 – Dispõe sobre procedimentos para a execução das contribuições previdenciárias.

- RECOMENDAÇÃO CR-19/2000, de 03.08.2000 – Complementa a Recomendação CR-16/99.

- RECOMENDAÇÃO CR-20/2000, de 07.08.2000 – Dispõe sobre consulta a autos nos balcões das Secretarias das Varas do Trabalho.

- RECOMENDAÇÃO CR-21/2000, de 07.08.2000 – Dispõe sobre intimações quanto ao retorno dos autos ao TRT e sobre intimações de peritos.

- RECOMENDAÇÃO CR-22/2000, de 17.11.2000 – Dispõe sobre procedimento, no âmbito da Justiça do Trabalho, no que se refere à execução de contribuições devidas à Previdência Social.

- RECOMENDAÇÃO CR-23/2000, de 21.11.2000 – Dispõe sobre agilização na solução dos processos em fase de execução.

- RECOMENDAÇÃO CR-24/2000, de 30.11.2000 – Dispõe sobre procedimento, no âmbito da Justiça do Trabalho, no que se refere à organização da pauta de audiências.

- COMUNICADO CR-50/2000, de 24.11.2000 - Comunica que no item “Juiz Presidente” do Boletim estatístico Mensal deve ser informado o nome do juiz nomeado como titular da respectiva Vara do Trabalho.

- COMUNICADO CR-52/2000, de 15.12.2000 - Comunica a restauração dos autos do Processo nº 764/1991, da 23ª Vara do Trabalho de São Paulo.

- COMUNICADO CR-53/2000, de 15.12.2000 - Comunica o inteiro teor do despacho exarado no Proc. Nº TST-PP-668.458/2000.3, pelo Exmo. Sr. Ministro Corregedor-Geral da Justiça do Trabalho.

- COMUNICADO CR-54/2000, de 15.12.2000 - Comunica a prevenção da 2ª Vara do Trabalho de Recife para execuções dos débitos do Banco Nacional do Norte – BANORTE.

- PORTARIA GP/CR-01/2000, de 29.03.2000 – Suspende as audiências na 25ª Vara do Trabalho de São Paulo, no dia 29/03/2000.

- PORTARIA GP/CR-02/2000, de 10.04.2000 – Suspende o expediente no Fórum Trabalhista de São Vicente, no dia 31/03/2000.

- PORTARIA GP/CR-03/2000, de 16.05.2000 – Suspende o expediente na Vara do Trabalho de Caieiras, no dia 16/05/2000.

- PORTARIA GP/CR-04/2000, de 18.05.2000 – Suspende o expediente no Fórum Trabalhista da Rua Cásper Líbero, no dia 18/05/2000.

- PORTARIA GP/CR-05/2000, de 09.06.2000 – Suspende o expediente na Vara do Trabalho de Mauá, no dia 09/06/2000.

- PORTARIA GP/CR-06/2000, de 05.07.2000 - Dispõe sobre intimações, notificações e comunicações através da Imprensa Oficial.

- PORTARIA GP/CR-07/2000, de 11.07.2000 – Adita Portaria GP/CR 09/99 – estagiários.

- PORTARIA GP/CR-08/2000, de 21.07.2000 – Suspende o expediente no Fórum Trabalhista de Praia Grande, no dia 10/08/2000.

- PORTARIA GP/CR-09/2000, de 24.07.2000 – Suspende o expediente no Fórum Trabalhista de Cubatão, no dia 14/08/2000.

- PORTARIA GP/CR-10/2000, de 01.08.2000 – Suspende o expediente na Vara do Trabalho de Carapicuíba, no período de 01 a 15/09/2000.

- PORTARIA GP/CR-11/2000, de 04.10.2000 - Suspende o expediente do Fórum Trabalhista de Praia Grande, nos dias 05 e 06/10/2000.

- PORTARIA GP/CR-12/2000, de 30.10.2000 - Suspende o expediente na Vara do Trabalho de Ribeirão Pires, no período de 09 a 13/11/2000.

- PORTARIA GP/CR-13/2000, de 10.11.2000 – Suspende o expediente na Vara do Trabalho de Ribeirão Pires, no dia 14/11/2000.

- PORTARIA GP/CR-14/2000, de 21.11.2000 – Suspende o expediente nas 11ª e 12ª Varas do Trabalho de São Paulo, no dia 21/11/2000.

- PORTARIA GP/CR-15/2000, de 24.11.2000 – Suspende o expediente nas 11ª e 12ª Varas do Trabalho de São Paulo, no dia 24/11/2000.

- PORTARIA GP/CR-16/2000, de 12.12.2000 – Suspende o expediente no Fórum Trabalhista de São Vicente, no dia 12/12/2000.

O movimento registrado, por esta Corregedoria, em 2000 está sintetizado nos quadros que seguem:

CORREIÇÕES PARCIAS:

Saldo do ano anterior	02
Autuadas no ano	584
Total a decidir	586
Decididas no ano	569
Saldo para 2000	17

REPRESENTAÇÕES:

Saldo do ano anterior	22
Autuadas no ano	49
Total a decidir	71
Decididas no ano	68
Saldo para 2000	03

DIRETORIA GERAL DE COORDENAÇÃO JUDICIÁRIA

À Diretoria Geral de Coordenação Judiciária, diretamente subordinada à Presidência deste Tribunal, juntamente com seus órgãos auxiliares desenvolveram variadas atividades em suas diferentes esferas de competência, como passo a expor:

MOVIMENTO PROCESSUAL DA SEGUNDA INSTÂNCIA

Os 53.209 processos remanescentes de 1999, somados aos 64.552 recebidos durante o exercício, resultaram em 117.761 feitos em tramitação neste Tribunal. Destes, 2.813 foram arquivados e 56.255 decididos, remanescendo o resíduo de 58.693 para o próximo ano.

Maiores detalhes poderão ser observados nos quadros, que registram o movimento processual ocorrido nesta Instância, inclusive quanto ao movimento havido no último decênio.

MOVIMENTO GERAL DE PROCESSOS NA 2ª INSTÂNCIA

ESPÉCIES	POR DECIDIR 1999	AUTUA-DOS 2000	TOTAL	DECI-DIDOS 2000	ARQUI-VADOS 2000	POR DECIDIR 2000
AÇÃO ANULATÓRIA	54	08	62	07	01	54
AÇÃO CIVIL PÚBLICA	03	-	03	01	-	02
AÇÃO DECLARATÓRIA	28	09	37	05	02	30
AÇÃO RESCISÓRIA	992	681	1.673	594	46	1.033
AGRAVO DE INSTRUMENTO	02	02	04	02	-	02
AGRAVO DE PETIÇÃO	01	-	01	-	-	01
AGRAVO REGIMENTAL	04	47	51	17	02	32
AGR.REG.DE DEC. CORREIC.	18	104	122	117	-	05
ARG.DE INCONSTITUCIONALIDADE	05	02	07	01	-	06
CONFLITO DE COMPETÊNCIA	39	13	52	10	-	42
DIS. COLETIVO (ECON./JUR.)	178	138	316	126	23	167
DIS. COLETIVO (GREVE)	48	91	139	63	19	57
EXCEÇÃO DE INCOMPETÊNCIA	04	-	04	02	-	02
EXCEÇÃO DE SUSPEIÇÃO	06	02	08	01	-	07
"HABEAS CORPUS"	10	26	36	22	03	11
"HABEAS DATA"	-	04	04	-	-	04
IMPUG. AO VALOR DA CAUSA	03	02	05	-	-	05
IMPUG. JUIZ CLAS. 1ª INST.	19	-	19	01	-	18
INCIDENTE DE FALSIDADE	01	-	01	-	-	01
INCIDENTE DE UNIF. DE JURISP.	01	03	04	02	-	02
MANDADO DE INJUNÇÃO	01	-	01	-	-	01
MANDADO DE SEGURANÇA	1.535	2.030	3.565	1.494	166	1.905
MANDADO DE SEG. COLETIVO	01	-	01	-	-	01
MEDIDA CAUTELAR	284	130	414	20	84	310
PEDIDO REVISIONAL	18	08	26	-	-	26
PROTESTO JUDICIAL	118	117	235	-	52	183
OUTROS	12	09	21	04	-	17
TOTAL - COMP. ORIGINÁRIA	3.385	3.426	6.811	2.489	398	3.924
AGRAVO INSTR./SUMARRÍSSIMO	-	31	31	25	-	06
AGRAVO DE INSTRUMENTO	1.007	2.894	3.901	2.622	150	1.129
AGRAVO DE PETIÇÃO	5.303	9.091	14.394	7.939	544	5.911
RECURSO "EX-OFFICIO"	1.083	1.403	2.486	1.333	45	1.108
RECURSO ORDINÁRIO	42.431	46.696	89.127	40.932	1.675	46.520
RECURSO ORD./SUMARÍSSIMO	-	1.011	1.011	915	01	95
TOTAL - REC. TRATAM. ORDINÁRIO	49.824	61.126	110.950	53.766	2.415	54.769
TOTAL - MATÉRIA JUDICIÁRIA	53.209	64.552	117.761	56.255	2.813	58.693

MOVIMENTO PROCESSUAL

AUTUAÇÃO	Processos
Processos pendentes de autuação em 1999	1.200
Processos recebidos em 2000	68.341
Total a autuar	69.541
Autuados em 2000	64.552
Processos pendentes de autuação p/ 2001	4.989
PROCURADORIA	
Saldo de processos no Ministério Público	6.550
Processos remetidos p/ o Ministério Público	62.825
Processos no Ministério Público	69.375
Processos devolvidos do Ministério Público	64.698
Saldo no Ministério Público	4.677
DISTRIBUIÇÃO	
Processos pendentes de distribuição	36.574
Processos distribuídos	59.466
Processos pendentes de distribuição p/ 2001	44.857

PROCESSOS ENTRADOS

I - MATÉRIA DE COMPETÊNCIA ORIGINÁRIA	
AÇÃO ANULATÓRIA	08
AÇÃO DECLARATÓRIA	09
AÇÃO RESCISÓRIA	681
AGRAVO DE INSTRUMENTO	02
AGRAVO REGIMENTAL	151
ARGUIÇÃO DE INCONSTITUCIONALIDADE	02
CONFLITO DE COMPETÊNCIA	13
DISSÍDIO COLETIVO (ECON./JURÍDICO)	138
DISSÍDIO COLETIVO (GREVE)	91
EXCEÇÃO DE SUSPEIÇÃO	02
"HABEAS CORPUS"	26
IMPUGNAÇÃO AO VALOR DA CAUSA	04
IMPUG. JUIZ CLASSISTA DE 1ª INSTÂNCIA	02
INCIDENTE DE UNIFORM. DE JURISPRUDÊNCIA	03
MANDADO DE SEGURANÇA	2.030
MEDIDA CAUTELAR	130
PEDIDO REVISIONAL	08
PROTESTO JUDICIAL	117
OUTROS	09
SUBTOTAL	3.426
II - RECURSOS DE TRATAMENTO ORDINÁRIO	
AGRAVO DE INSTRUMENTO	2.894
AGRAVO DE INSTRUMENTO - SUMARÍSSIMO	31
AGRAVO DE PETIÇÃO	9.091
RECURSO "EX-OFFICIO"	1.403
RECURSO ORDINÁRIO	46.696
RECURSO ORDINÁRIO - SUMARÍSSIMO	1.011
SUBTOTAL	61.126
TOTAL	64.552

PROCESSOS ENTRADOS NA 2ª INSTÂNCIA

MATÉRIA DE COMPETÊNCIA ORIGINÁRIA

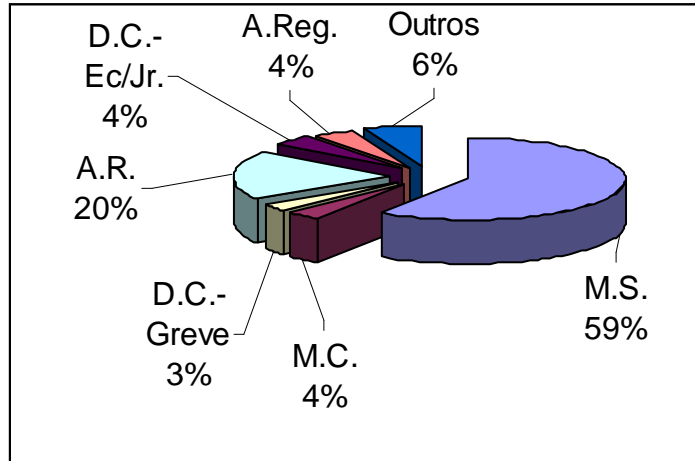

RECURSOS DE TRATAMENTO ORDINÁRIO

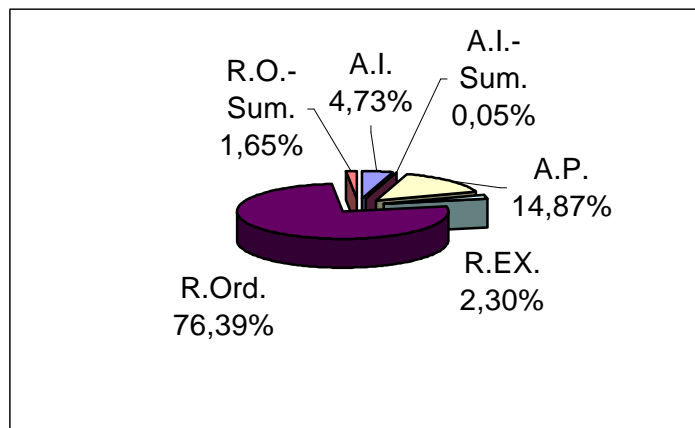

PROCESSOS DISTRIBUÍDOS

I - MATÉRIA DE COMPETÊNCIA ORIGINÁRIA	
AÇÃO ANULATÓRIA	08
AÇÃO DECLARATÓRIA	11
AÇÃO RESCISÓRIA	887
AGRAVO REGIMENTAL	139
ARG. DE INCONSTITUCIONALIDADE	01
CONFLITO DE COMPETÊNCIA	14
DISSÍDIO COLETIVO – ECON./JUR.	25
DISSÍDIO COLETIVO – GREVE	03
EXCEÇÃO DE INCOMP.	01
EXCEÇÃO DE SUSPEIÇÃO	01
“HABEAS CORPUS”	29
INC. UNIFORMIZAÇÃO DE JURISPRUDÊNCIA	01
MANDADO DE SEGURANÇA	2.421
MEDIDA CAUTELAR	138
OUTROS	62
SUBTOTAL	3.741
II - RECURSOS DE TRATAMENTO ORDINÁRIO	
AGRAVO DE INSTRUMENTO	3.024
AGRAVO DE INSTRUMENTO – SUMARÍSSIMO	31
AGRAVO DE PETIÇÃO	8.608
RECURSO “EX-OFFICIO”	1.379
RECURSO ORDINÁRIO	41.672
RECURSO ORDINÁRIO - SUMARÍSSIMO	1.011
SUBTOTAL	55.725
TOTAL	59.466

PROCESSOS DISTRIBUÍDOS NA 2ª INSTÂNCIA

MATÉRIA DE COMPETÊNCIA ORIGINÁRIA

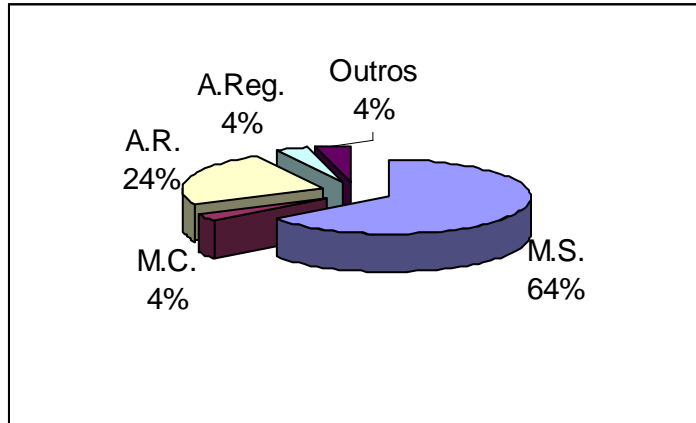

RECURSOS DE TRATAMENTO ORDINÁRIO

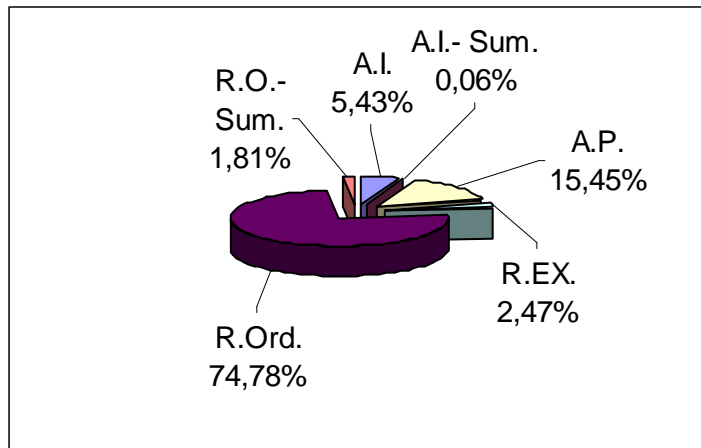

PROCESSOS JULGADOS

I - MATÉRIA DE COMPETÊNCIA ORIGINÁRIA	
AÇÃO ANULATÓRIA	07
AÇÃO CIVIL PÚBLICA	01
AÇÃO DECLARATÓRIA	05
AÇÃO RESCISÓRIA	594
AGRAVO DE INSTRUMENTO	02
AGRAVO REGIMENTAL	134
ARG. DE INCONSTITUCIONALIDADE	01
CONFLITO DE COMPETÊNCIA	10
DISSÍDIO COLETIVO (ECON./JURÍDICO)	126
DISSÍDIO COLETIVO (GREVE)	63
EXCEÇÃO DE INCOMPETÊNCIA	02
EXCEÇÃO DE SUSPEIÇÃO	01
"HABEAS CORPUS"	22
IMPUG. JUIZ CLASSISTA DE 1ª INST.	01
INC. DE UNIFORM. DE JURISPRUDÊNCIA	02
MANDADO DE SEGURANÇA	1.494
MEDIDA CAUTELAR	20
OUTROS	04
SUBTOTAL	2.489
II - RECURSOS DE TRATAMENTO ORDINÁRIO	
AGRAVO DE INSTRUMENTO	2.622
AGRAVO DE INSTRUMENTO – SUMARÍSSIMO	25
AGRAVO DE PETIÇÃO	7.939
RECURSO "EX-OFFICIO"	1.333
RECURSO ORDINÁRIO	40.932
RECURSO ORDINÁRIO – SUMARÍSSIMO	915
SUBTOTAL	53.766
TOTAL	56.255

PROCESSOS JULGADOS NA 2ª INSTÂNCIA

MATÉRIA DE COMPETÊNCIA ORIGINÁRIA

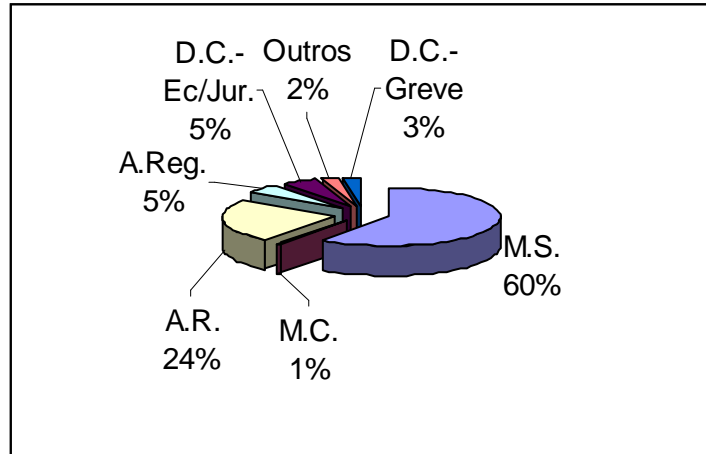

RECURSOS DE TRATAMENTO ORDINÁRIO

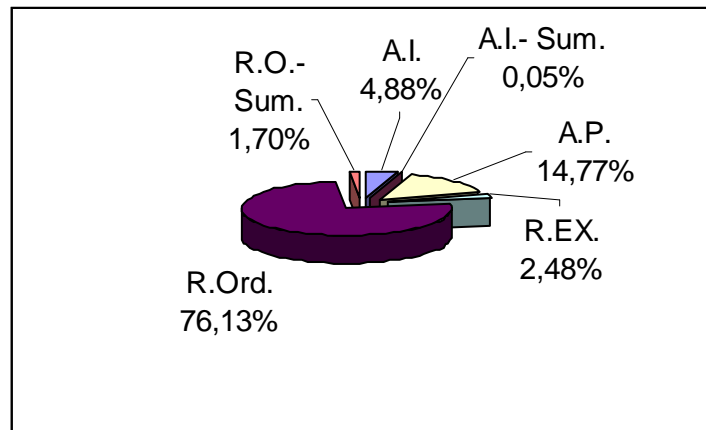

PROCESSOS ARQUIVADOS

I - MATÉRIA DE COMPETÊNCIA ORIGINÁRIA	
AÇÃO ANULATÓRIA	01
AÇÃO DECLARATÓRIA	02
AÇÃO RESCISÓRIA	46
AGRAVO REGIMENTAL	02
DISSÍDIO COLETIVO (ECON./JURÍDICO)	23
DISSÍDIO COLETIVO (GREVE)	19
"HABEAS CORPUS"	03
MANDADO DE SEGURANÇA	166
MEDIDA CAUTELAR	84
PROTESTO JUDICIAL	52
SUBTOTAL	398
II - RECURSOS DE TRATAMENTO ORDINÁRIO	
AGRAVO DE INSTRUMENTO	150
AGRAVO DE PETIÇÃO	544
RECURSO "EX-OFFICIO"	45
RECURSO ORDINÁRIO	1.675
RECURSO ORDINÁRIO – SUMARÍSSIMO	01
SUBTOTAL	2.415
TOTAL	2.813

PROCESSOS ARQUIVADOS NA 2ª INSTÂNCIA

MATÉRIA DE COMPETÊNCIA ORIGINÁRIA

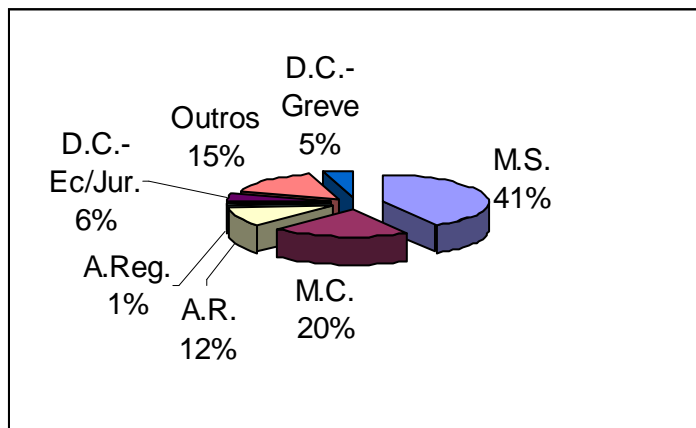

RECURSOS DE TRATAMENTO ORDINÁRIO

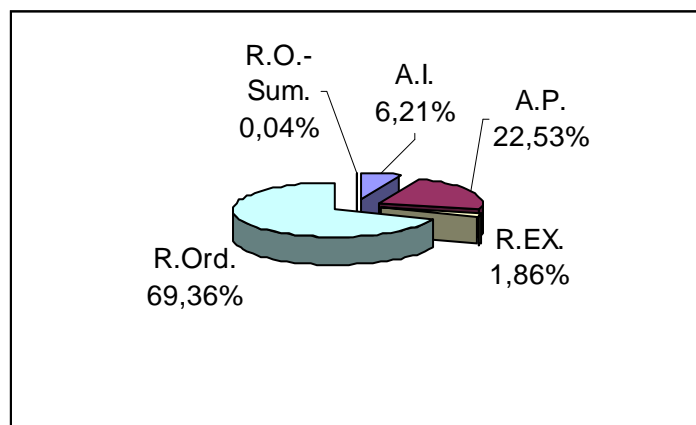

PROCESSOS JULGADOS - I

A) MATÉRIA DE COMPETÊNCIA ORIGINÁRIA DO TRIBUNAL	
- AÇÃO ANULATÓRIA	
Procedente	01
Improcedente	04
Extinto	02
Total	07
- AÇÃO CIVIL PÚBLICA	
Improcedente	01
Total	01
- AÇÃO DECLARATÓRIA	
Procedente	01
Procedente em parte	01
Improcedente	03
Total	05
- AÇÃO RESCISÓRIA	
Procedente	48
Procedente em parte	30
Improcedente	332
Não conhecido	01
Extinto	182
Outros	01
Total	594
- AGRAVO DE INSTRUMENTO	
Não provido	02
Total	02
- AGRAVO REGIMENTAL	
Procedente	12
Improcedente	102
Não conhecido	20
Total	134

PROCESSOS JULGADOS - II

- ARG. DE INCONSTITUCIONALIDADE	
Extinto	01
Total	01
- CONFLITO DE COMPETÊNCIA	
Procedente	03
Improcedente	03
Extinto	01
Não conhecido	03
Total	10
- DISSÍDIO COLETIVO - ECON./JURÍDICO	
Procedente	09
Procedente em parte	45
Improcedente	01
Incompetente	03
Homologado	41
Extinto	26
Outras	01
Total	126
- DISSÍDIO COLETIVO - GREVE	
Procedente	14
Procedente em parte	09
Improcedente	06
Homologado	23
Homologado em parte	04
Extinto	07
Total	63
- EXCEÇÃO DE INCOMPETÊNCIA	
Improcedente	02
Total	02
- EXCEÇÃO DE SUSPEIÇÃO	
Extinto	01
Total	01

PROCESSOS JULGADOS - III

- "HABEAS CORPUS"	
Procedente	14
Improcedente	05
Extinto	03
Total	22
- IMPUGNAÇÃO DE JUIZ CLASSISTA DE 1ª INSTÂNCIA	
Procedente	01
Total	01
- INC. UNIF. JURISPRUDÊNCIA	
Extinto	01
Não conhecido	01
Total	02
- MANDADO DE SEGURANÇA	
Procedente	276
Procedente em parte	41
Improcedente	594
Não conhecido	01
Extinto	582
Total	1.494
- MEDIDA CAUTELAR	
Procedente	01
Improcedente	04
Extinto	14
Prejudicado	01
Total	20
- OUTROS	
Procedente	02
Improcedente	02
Total	04
TOTAIS JULGADOS - MATÉRIA DE COMPETÊNCIA ORIGINÁRIA	2.489

PROCESSOS JULGADOS - IV

<i>B) RECURSOS DE TRATAMENTO ORDINÁRIO</i>	
- <i>AGRAVO DE INSTRUMENTO</i>	
Provido	190
Provido em parte	16
Não provido	1.168
Não conhecido	1.247
Prejudicado	01
Total	2.622
- <i>AGRAVO DE INSTRUMENTO - SUMARÍSSIMO</i>	
Provido	06
Não provido	16
Não conhecido	03
Total	25
- <i>AGRAVO DE PETIÇÃO</i>	
Provido	1.084
Provido em parte	1.268
Não provido	4.634
Não conhecido	943
Prejudicado	10
Total	7.939
- <i>RECURSO "EX-OFFICIO"</i>	
Provido	130
Provido em parte	263
Não provido	919
Prejudicado	09
Não conhecido	12
Total	1.333

PROCESSOS JULGADOS - V

- <i>RECURSO ORDINÁRIO</i>	
Provido	3.978
Provido em parte	11.215
Não provido	24.543
Extinto	11
Não conhecido	1.053
Prejudicado	130
Incompetente	02
Total	40.932
- <i>RECURSO ORDINÁRIO – SUMARÍSSIMO</i>	
Provido	217
Provido em parte	179
Não provido	497
Não conhecido	21
Prejudicado	01
Total	915
TOTAL DE JULGADOS - RECURSOS DE TRATAMENTO ORDINÁRIO	53.766
TOTAL GERAL	56.255

MOVIMENTO GERAL DE PROCESSOS DO T.R.T. - 1990 A 2000

	SALDO EM 1990	35.628*
Recebidos	em 1991	41.982
Julgados	em 1991	21.990
Arquivados	em 1991	1.095
	SALDO EM 1991	54.525
Recebidos	em 1992	41.550
Julgados	em 1992	22.026
Arquivados	em 1992	1.198
	SALDO EM 1992	72.851
Recebidos	em 1993	57.076
Julgados	em 1993	44.353
Arquivados	em 1993	1.936
	SALDO EM 1993	83.638
Recebidos	em 1994	53.010
Julgados	em 1994	62.409
Arquivados	em 1994	2.540
	SALDO EM 1994	71.699
Recebidos	em 1995	53.162
Julgados	em 1995	57.630
Arquivados	em 1995	1.763
	SALDO EM 1995	65.468
Recebidos	em 1996	53.680
Julgados	em 1996	55.098
Arquivados	em 1996	2.494
	SALDO EM 1996	61.556
Recebidos	em 1997	52.157
Julgados	em 1997	68.163
Arquivados	em 1997	1.961
	SALDO EM 1997	*43.630
Recebidos	em 1998	62.744
Julgados	em 1998	56.043
Arquivados	em 1998	2.172
	SALDO EM 1998	*48.760
Recebidos	em 1999	67.124
Julgados	em 1999	59.972
Arquivados	em 1999	2.703
	SALDO EM 1999	53.209
Recebidos	em 2000	64.552
Julgados	em 2000	56.255
Arquivados	em 2000	2.813
	SALDO EM 2000	58.693

* Saldo corrigido.

PROCESSOS ENTRADOS E SOLUCIONADOS NO T.R.T.
(Período: 1991 a 2000)

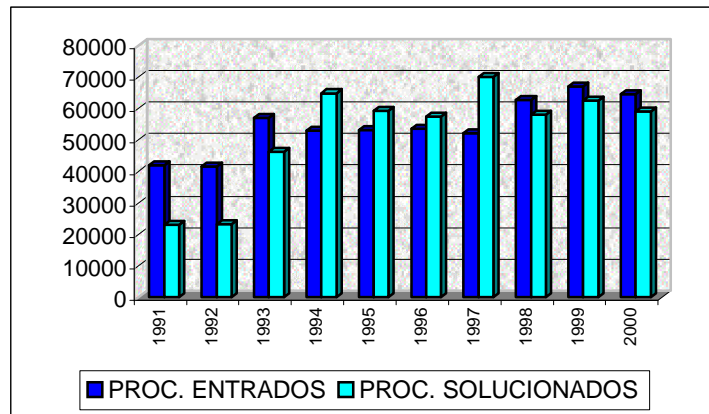

SALDO DE PROCESSOS NO T.R.T.
(Período: 1991 a 2000)

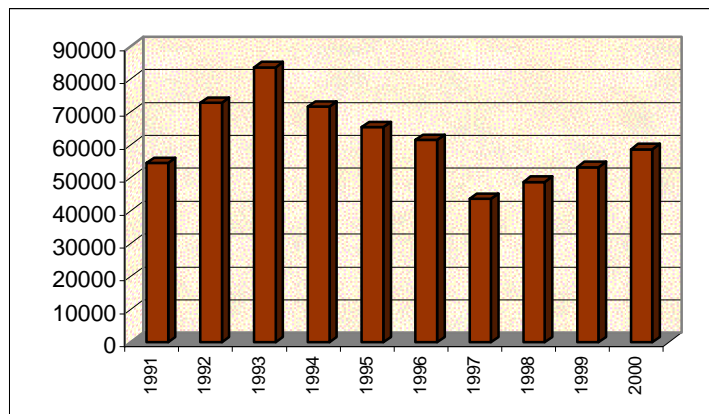

SERVIÇO DE PROTOCOLO E INFORMAÇÕES
PROCESSUAIS

Petições protocoladas nos Setores de Protocolo	1.329.955
Movimentação do Posto Sede de Petições Recebidas de Outros Postos	122.636
Petições cadastradas no sistema informatizado	50.213
Pesquisas para obtenção do número do processo no TRT	14.187
Petições enviadas à Presidência para despacho	2.138
Informações relativas a petições apresentadas com dados errados ou incompletos	264
Fichas relativas a processos antigos cadastrados no sistema	24.650
Ofícios Expedidos	237
Memorandos expedidos	92
Guias de expedição e remessas expedidas	537

SERVIÇO DE RECEPÇÃO E PROCEDIMENTO
RECURSAL

SETOR DE EXPEDIENTE	
Processos com acórdãos publicados pelas C. Turmas, aguardando interposição de Recursos	62.817
Processos enviados às Varas do Trabalho de origem com certidão de trânsito em julgado	53.189
Processos com Agravo de Instrumento na Instância Superior (autos apartados)	6.179
Acordo ou desistência	792
SETOR DE PROCESSAMENTO DE RECURSOS	
Recursos de Revista enviados para apreciação da Presidência	21.502
Processos julgados recebidos do Tribunal Superior do Trabalho	15.081
Petições recebidas	35.890
Processos recebidos da Presidência com despacho para intimação por Edital	
- Despachos denegatórios de Recurso de Revista	13.284
- Contra Razões de Recurso de Revista	5.906

SERVIÇO DE CERTIDÕES, TRASLADOS E ARQUIVO GERAL

SETOR DE CERTIDÕES, TRASLADOS E REPROGRAFIA

Cartas de Sentença	637
Certidões	122
Ofícios	226
Agravos de Instrumento	7.865
Cópias	59.866

SETOR DE ARQUIVO GERAL

Processos arquivados oriundos das V.T. da Sede	259.140
Processos findos de competência originária do Tribunal	1.326
Processos desarquivados restituídos às V. T. da Sede	13.169
Processos desarquivados remetidos para outros Setores	199
Processos vistos no balcão	41.327
Processos devolvidos de vistas no balcão	39.725
Processos retirados em carga	4.373
Processos devolvidos em carga	3.047
Autenticações	26.761
Processos devolvidos pelos diversos Setores do Tribunal	312

SETOR DE ELIMINAÇÃO DE AUTOS FINDOS

Processos Vistoriados e Eliminados	270.443
Laudas Datilografadas	566
Remessa para Eliminação (dias)	06
Avulsos	4.287

SERVIÇO DE DEPÓSITOS JUDICIAIS

MANDADOS DE REMOÇÃO/PENHORA E REMOÇÃO/OUTROS	
Saldo de 1999	0
Recebidos/Distribuídos em 2000	1.993
Total a cumprir	1.993
Cumpridos em 2000	1.689
Devolvidos sem cumprimento	304
Acúmulo de recebidos não distribuídos	586
DIAS ÚTEIS EM 2000	232
DILIGÊNCIAS REALIZADAS EM 2000	1.689
- POSITIVAS	832
Substituídas por cheques/dinheiro	420
Remoções efetivadas	176
Penhoras com depositário	197
Penhoras - linhas telefônicas	01
Outras	38
- NEGATIVAS	857
VALOR CREDITADO EM 2000 AO DEPOSITÁRIO JUDICIAL DECORRENTE DAS GUIAS DE RETIRADA ENTREGUES PELOS SERVIÇOS DE TRANSPORTE/ARMAZENAGEM E OUTROS	R\$ 167.190,98

PRIMEIRA INSTÂNCIA

Os Órgãos de 1ª Instância desta Região, no cumprimento da atividade jurisdicional, apresentaram o movimento espelhado nos demonstrativos anexos, cuja síntese passo a expor.

DISTRIBUIÇÃO DOS FEITOS NA 1ª INSTÂNCIA

Aos Serviços de Distribuição dos Feitos coube o recebimento de 358.693 reclamationárias.

Na Capital, foram distribuídas as setenta e nove Varas do Trabalho, 238.926 reclamações.

Os Serviços localizados fora da Sede distribuíram às Varas do Trabalho o total de 119.767 reclamações, sendo 8.044 para as Varas de Barueri (duas), 5.467 para as Varas de Cotia (duas), 3.999 para as Varas de Cubatão (cinco), 5.787 para as Varas de Diadema (duas), 4.454 para as Varas de Guarujá (duas), 20.167 para as Varas de Guarulhos (sete), 3.049 para as Varas de Itapeverica da Serra (duas), 5.562 para as Varas de Mogi das Cruzes (duas), 9.216 para as Varas de Osasco (três), 3.719 para as Varas de Praia Grande (duas), 9.087 para as Varas de Santo André (três), 14.063 para as Varas de Santos (seis), 14.026 para as Varas de São Bernardo do Campo (cinco), 5.444 para as Varas de São Caetano do Sul (duas), 4.574 para as Varas de São Vicente (duas) e 3.109 para as Varas de Suzano (duas).

VARAS DO TRABALHO

MOVIMENTO PROCESSUAL

Com 293.648 processos remanescentes do ano anterior e o recebimento de outros 323.476 as cento e quarenta e uma Varas do Trabalho que atualmente compõem a Justiça do Trabalho da Segunda Região, tiveram a carga de 617.124 processos a serem apreciados. Destes, foram solucionados 378.771 restando pendentes 238.771 feitos.

Os setenta e nove órgãos da Sede receberam 209.231 processos que somados aos 187.016 pendentes de exercícios anteriores, resultaram em 396.247 em tramitação. Foram solucionados 247.015 feitos, restando 149.232 para serem apreciados em 1999.

As sessenta e duas Varas do Trabalho de fora da Sede receberam 114.245 processos, que somados aos 106.632 pendentes de exercícios anteriores, resultaram em 220.877 em tramitação. Destes, 131.338 foram solucionados, restando para serem apreciados, em 1999, 89.539 feitos.

Dentre os processos solucionados pelas Varas do Trabalho, 156.960 foram conciliados, 4.408 julgados procedentes, 90.509 julgados procedentes em parte e 32.901 julgados improcedentes.

MOVIMENTO ANUAL DE PROCESSOS DA SEDE - I

VARAS	SALDO ANTERIOR	RECEBIDOS	TOTAL	SOLUCIONADOS	SALDO P/ 2001	PRODUTIVIDADE %
1 ^a	2.030	1.509	3.539	1.899	1.640	54
2 ^a	2.041	1.566	3.607	1.447	2.160	40
3 ^a	4.247	1.525	5.772	2.356	3.416	41
4 ^a	3.570	1.541	5.111	1.993	3.118	39
5 ^a	2.181	1.529	3.710	2.154	1.556	58
6 ^a	1.368	1.509	2.877	1.890	987	66
7 ^a	836	1.567	2.403	1.748	655	73
8 ^a	4.566	1.545	6.111	2.509	3.602	41
9 ^a	2.569	1.590	4.159	1.774	2.385	43
10 ^a	*2.897	1.523	4.420	2.494	1.926	56
11 ^a	2.133	2.408	4.541	3.450	1.091	76
12 ^a	1.876	2.407	4.283	2.872	1.411	67
13 ^a	2.111	2.433	4.544	2.937	1.607	65
14 ^a	*2.836	2.368	5.204	2.639	2.565	51
15 ^a	*4.195	2.845	7.040	3.958	3.082	56
16 ^a	342	2.891	3.233	3.055	178	94
17 ^a	1.178	2.808	3.986	3.275	711	82
18 ^a	846	2.864	3.710	3.080	630	83
19 ^a	1.144	2.859	4.003	3.360	643	84
20 ^a	2.266	2.920	5.186	3.005	2.181	58
21 ^a	*1.651	2.775	4.426	3.501	925	79
22 ^a	*374	2.861	3.235	2.950	285	91
23 ^a	4.006	2.842	6.848	3.716	3.132	54
24 ^a	2.632	2.916	5.548	3.143	2.405	57
25 ^a	3.878	2.824	6.702	2.908	3.794	43
26 ^a	*3.539	2.846	6.385	4.193	2.192	66
27 ^a	3.326	2.854	6.180	3.679	2.501	60
28 ^a	*1.751	2.828	4.579	3.326	1.253	73
29 ^a	*3.545	2.840	6.385	3.229	3.156	51
30 ^a	3.961	2.862	6.823	2.989	3.834	44

MOVIMENTO ANUAL DE PROCESSOS DA SEDE - II

VARAS	SALDO ANTERIOR	RECEBIDOS	TOTAL	SOLUCIONADOS	SALDO P/ 2001	PRODUTIVIDADE %
31 ^a	4.177	2.783	6.960	3.202	3.758	46
32 ^a	3.729	2.808	6.537	4.572	1.965	70
33 ^a	847	2.789	3.636	2.871	765	79
34 ^a	2.213	2.876	5.089	3.623	1.466	71
35 ^a	1.800	2.844	4.644	3.012	1.632	65
36 ^a	2.935	2.816	5.751	3.433	2.318	60
37 ^a	1.306	2.851	4.157	3.142	1.015	76
38 ^a	2.497	2.793	5.290	3.994	1.296	76
39 ^a	*3.527	2.821	6.348	3.449	2.899	54
40 ^a	2.896	2.838	5.734	3.392	2.342	59
41 ^a	2.380	2.821	5.201	3.259	1.942	63
42 ^a	*1.871	2.811	4.682	3.565	1.117	76
43 ^a	*3.736	2.781	6.517	3.499	3.018	54
44 ^a	3.196	2.839	6.035	3.336	2.699	55
45 ^a	1.190	2.805	3.995	3.147	848	79
46 ^a	2.136	2.720	4.856	3.495	1.361	72
47 ^a	2.899	2.738	5.637	3.230	2.407	57
48 ^a	*2.094	2.815	4.909	3.322	1.587	68
49 ^a	352	2.784	3.136	2.835	301	90
50 ^a	*2.559	2.838	5.397	3.781	1.616	70
51 ^a	2.100	2.856	4.956	3.230	1.726	65
52 ^a	3.424	2.874	6.298	3.730	2.568	59
53 ^a	4.776	2.798	7.574	3.573	4.001	47
54 ^a	1.224	2.854	4.078	3.439	639	84
55 ^a	2.193	2.849	5.042	3.410	1.632	68
56 ^a	1.141	2.820	3.961	2.853	1.108	72
57 ^a	1.730	2.793	4.523	3.831	692	85
58 ^a	1.453	2.812	4.265	3.261	1.004	76
59 ^a	1.157	2.830	3.987	3.232	755	81
60 ^a	3.066	2.810	5.876	2.853	3.023	49

MOVIMENTO ANUAL DE PROCESSOS DA SEDE - III

VARAS	SALDO ANTERIOR	RECEBIDOS	TOTAL	SOLUCIONADOS	SALDO P/ 2001	PRODUTIVIDADE %
61 ^a	3.371	3.005	6.376	3.058	3.318	48
62 ^a	3.188	2.784	5.972	2.953	3.019	49
63 ^a	*2.254	2.789	5.043	2.921	2.122	58
64 ^a	*950	2.885	3.835	2.858	977	75
65 ^a	2.783	2.789	5.572	2.969	2.603	53
66 ^a	2.599	2.805	5.404	3.197	2.207	59
67 ^a	2.026	2.806	4.832	2.798	2.034	58
68 ^a	1.704	2.850	4.554	3.336	1.218	73
69 ^a	*2.731	2.821	5.552	3.059	2.493	55
70 ^a	2.762	2.896	5.658	2.995	2.663	53
71 ^a	2.418	2.838	5.256	3.125	2.131	59
72 ^a	944	2.942	3.886	3.201	685	82
73 ^a	1.444	2.840	4.284	3.699	585	86
74 ^a	1.194	2.784	3.978	2.765	1.213	70
75 ^a	*1.534	2.858	4.392	3.592	800	82
76 ^a	3.604	2.995	6.599	3.922	2.677	59
77 ^a	2.480	2.801	5.281	3.146	2.135	60
78 ^a	3.599	2.805	6.404	3.237	3.167	51
79 ^a	932	2.816	3.748	3.084	664	82
TOTAL	*187.016	209.231	396.247	247.015	149.232	

*Saldo corrigido.

VARAS DO TRABALHO DA SEDE

PROCESSOS SOLUCIONADOS

<i>ESPÉCIES E DECISÕES</i>	
Reclamações conciliadas	100.583
Julgadas procedentes	2.710
Julgadas procedentes em parte	56.067
Julgadas improcedentes	21.830
Extintos s/ julgamento de mérito	20.681
Extintos c/ julgamento de mérito	933
Arquivadas	37.560
Homologação de desistência	2.531
Feitos remetidos a outros órgãos	1.526
Outros	2.594
PROCESSOS SOLUCIONADOS	247.015

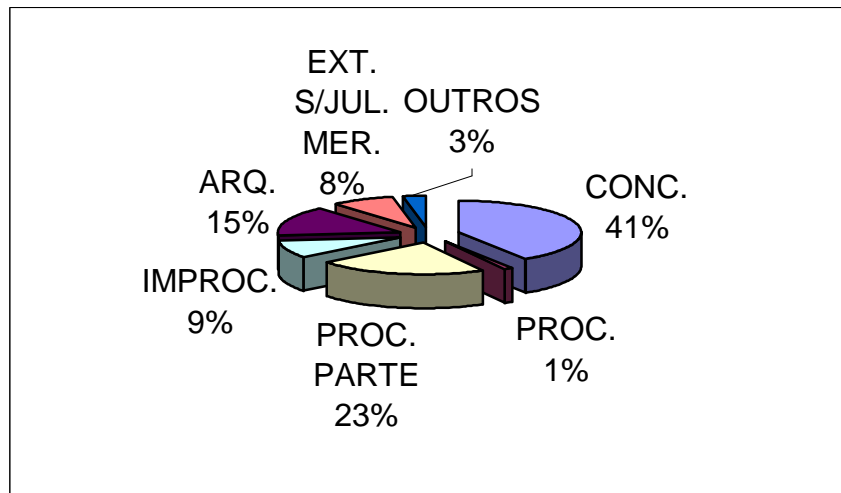

MOVIMENTO PROCESSUAL - 1990 a 2000
1ª INSTÂNCIA – SEDE

	SALDO EM 1990	*92.378
Recebidas	em 1991	183.378
Solucionadas	em 1991	167.077
	SALDO EM 1991	*108.760
Recebidas	em 1992	184.478
Solucionadas	em 1992	165.514
	SALDO EM 1992	*127.478
Recebidas	em 1993	173.287
Solucionadas	em 1993	174.724
	SALDO EM 1993	*126.101
Recebidas	em 1994	191.230
Solucionadas	em 1994	183.988
	SALDO EM 1994	*133.339
Recebidas	em 1995	230.822
Solucionadas	em 1995	189.085
	SALDO EM 1995	*174.266
Recebidas	em 1996	249.155
Solucionadas	em 1996	232.692
	SALDO EM 1996	*190.468
Recebidas	em 1997	247.529
Solucionadas	em 1997	247.232
	SALDO EM 1997	*190.809
Recebidas	em 1998	236.312
Solucionadas	em 1998	232.285
	SALDO EM 1998	*195.651
Recebidas	em 1999	226.580
Solucionadas	em 1999	231.313
	SALDO EM 1999	*187.016
Recebidas	em 2000	209.231
Solucionadas	em 2000	247.015
	SALDO EM 2000	149.232

*Saldo corrigido.

RECLAMAÇÕES ENTRADAS E SOLUCIONADAS
1ª INSTÂNCIA - SEDE
(Período: 1991 a 2000)

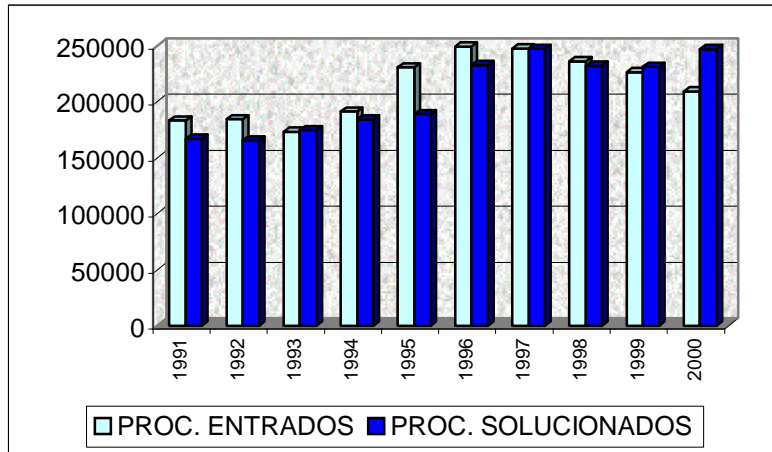

SALDO DE PROCESSOS NA 1ª INSTÂNCIA - SEDE
(Período: 1991 a 2000)

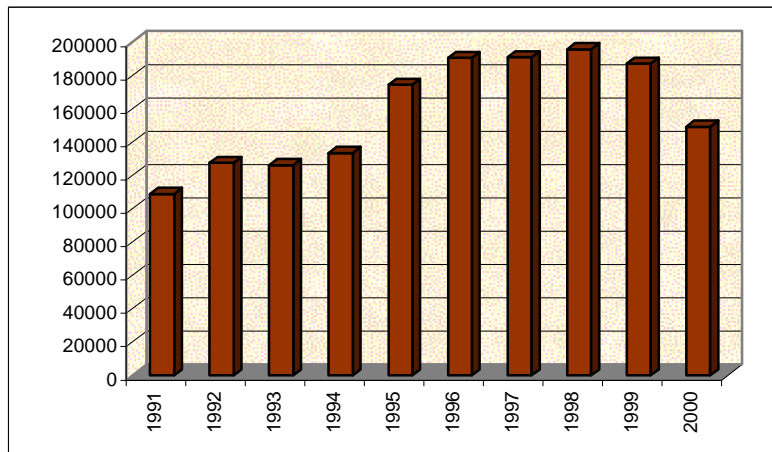

MOVIMENTO ANUAL DE PROCESSOS DE FORA DA SEDE - I

VARAS	SALDO ANTERIOR	RECEBIDOS	TOTAL	SOLUCIONADOS	SALDO P/ 2001	PRODUTIVIDADE %
1ª DE BARUERI	*2.993	2.899	5.892	4.040	1.852	69
2ª DE BARUERI	*1.890	2.793	4.683	3.355	1.328	72
CAIEIRAS	708	1.010	1.718	998	720	58
CAJAMAR	335	994	1.329	1.008	321	76
CARAPICUÍBA	*781	1.593	2.374	1.572	802	66
1ª DE COTIA	2.255	2.025	4.280	2.468	1.812	58
2ª DE COTIA	564	1.951	2.515	2.111	404	84
1ª DE CUBATÃO	*2.015	737	2.752	1.201	1.551	44
2ª DE CUBATÃO	1.430	765	2.195	1.380	815	63
3ª DE CUBATÃO	*1.684	744	2.428	997	1.431	41
4ª DE CUBATÃO	1.328	767	2.095	1.353	742	65
5ª DE CUBATÃO	681	744	1.425	935	490	66
1ª DE DIADEMA	4.140	2.337	6.477	2.358	4.119	36
2ª DE DIADEMA	2.513	2.430	4.943	3.115	1.828	63
EMBU	*1.224	1.099	2.323	1.221	1.102	53
FERRAZ DE VASCONCELOS	176	920	1.096	904	192	82
FRANCO DA ROCHA	884	1.985	2.869	1.727	1.142	60
1ª DE GUARUJÁ	1.959	1.839	3.798	2.177	1.621	57
2ª DE GUARUJÁ	*2.751	1.868	4.619	2.556	2.063	55
1ª DE GUARULHOS	2.162	2.438	4.600	2.834	1.766	62
2ª DE GUARULHOS	*4.495	2.473	6.968	2.619	4.349	38
3ª DE GUARULHOS	*2.447	2.499	4.946	2.687	2.259	54
4ª DE GUARULHOS	3.232	2.447	5.679	2.899	2.780	51
5ª DE GUARULHOS	3.344	2.442	5.786	3.254	2.532	56
6ª DE GUARULHOS	*3.129	2.440	5.569	2.968	2.601	53
7ª DE GUARULHOS	3.904	2.436	6.340	2.845	3.495	45
1ª DE ITAPECERICA DA SERRA	*176	1.161	1.337	1.187	150	89
2ª DE ITAPECERICA DA SERRA	*347	1.232	1.579	1.171	408	74
ITAQUAQUECETUBA	1.225	2.355	3.580	2.509	1.071	70
JANDIRA	319	860	1.179	913	266	77
MAUÁ	1.608	1.999	3.607	2.334	1.273	65

MOVIMENTO ANUAL DE PROCESSOS DE FORA DA SEDE - II

VARAS	SALDO ANTERIOR	RECEBIDOS	TOTAL	SOLUCIONADOS	SALDO P/ 2001	PRODUTIVIDADE %
1ª DE MOGI DAS CRUZES	2.834	2.371	5.205	3.922	1.283	75
2ª DE MOGI DAS CRUZES	1.343	2.377	3.720	3.172	548	85
1ª DE OSASCO	*2.717	2.298	5.015	2.642	2.373	53
2ª DE OSASCO	1.485	2.316	3.801	2.510	1.291	66
3ª DE OSASCO	*1.606	2.323	3.929	2.615	1.314	67
POÁ	513	894	1.407	1.095	312	78
1ª DE PRAIA GRANDE	465	1.615	2.080	1.662	418	80
2ª DE PRAIA GRANDE	683	1.614	2.297	1.398	899	61
RIBEIRÃO PIRES	641	1.328	1.969	1.696	273	86
SANTANA DE PARNAÍBA	616	1.065	1.681	1.047	634	62
1ª DE SANTO ANDRÉ	2.286	2.384	4.670	2.759	1.911	59
2ª DE SANTO ANDRÉ	1.520	2.350	3.870	2.880	990	74
3ª DE SANTO ANDRÉ	1.983	2.378	4.361	2.760	1.601	63
1ª DE SANTOS	3.613	1.971	5.584	2.311	3.273	41
2ª DE SANTOS	2.573	2.036	4.609	1.888	2.721	41
3ª DE SANTOS	3.095	2.001	5.096	2.170	2.926	43
4ª DE SANTOS	*2.071	2.047	4.118	2.057	2.061	50
5ª DE SANTOS	2.523	2.009	4.532	2.294	2.238	51
6ª DE SANTOS	1.968	2.008	3.976	2.314	1.662	58
1ª DE S.B. CAMPO	5.520	2.238	7.758	3.272	4.486	42
2ª DE S.B. CAMPO	*2.193	2.217	4.410	2.343	2.067	53
3ª DE S.B. CAMPO	1.277	2.242	3.519	2.430	1.089	69
4ª DE S.B. CAMPO	1.092	2.284	3.376	2.190	1.186	65
5ª DE S.B. CAMPO	1.689	2.232	3.921	2.302	1.619	59
1ª DE S.CAETANO	*207	1.681	1.888	1.766	122	94
2ª DE S.CAETANO	746	1.689	2.435	1.730	705	71
1ª DE SÃO VICENTE	766	1.782	2.548	1.860	688	73
2ª DE SÃO VICENTE	880	1.790	2.670	2.019	651	76
1ª DE SUZANO	*205	1.372	1.577	1.392	185	88
2ª DE SUZANO	*248	1.371	1.619	1.382	237	85
TABOÃO DA SERRA	575	1.680	2.255	1.764	491	78
T O T A L	*106.632	114.245	220.877	131.338	89.539	

*Saldo corrigido.

VARAS DO TRABALHO DE FORA DA SEDE

PROCESSOS SOLUCIONADOS

ESPÉCIES E DECISÕES

Reclamações conciliadas	56.377
Julgadas procedentes	1.698
Julgadas procedentes em parte	34.442
Julgadas improcedentes	11.071
Extintos s/ julgamento de mérito	6.757
Extintos c/ julgamento de mérito	626
Arquivadas	16.384
Homologação de desistência	1.393
Feitos remetidos a outros órgãos	1.046
Outros	1.544
PROCESSOS SOLUCIONADOS	131.338

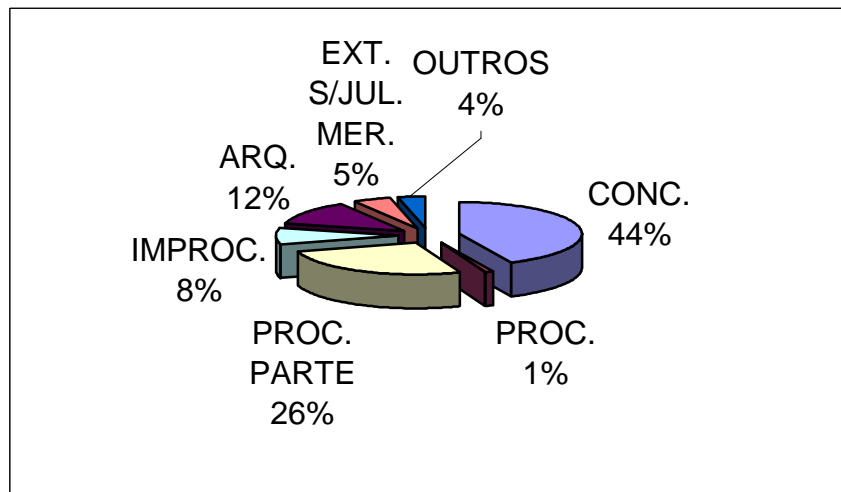

MOVIMENTO PROCESSUAL - 1990 a 2000
1ª INSTÂNCIA - FORA DA SEDE

	SALDO EM 1990	*46.933
Recebidas	em 1991	104.510
Solucionadas	em 1991	96.832
	SALDO EM 1991	*54.611
Recebidas	em 1992	109.212
Solucionadas	em 1992	100.604
	SALDO EM 1992	*63.201
Recebidas	em 1993	104.213
Solucionadas	em 1993	103.712
	SALDO EM 1993	*63.701
Recebidas	em 1994	110.640
Solucionadas	em 1994	108.826
	SALDO EM 1994	*65.362
Recebidas	em 1995	125.604
Solucionadas	em 1995	106.286
	SALDO EM 1995	*84.791
Recebidas	em 1996	135.532
Solucionadas	em 1996	121.969
	SALDO EM 1996	*98.381
Recebidas	em 1997	135.695
Solucionadas	em 1997	125.721
	SALDO EM 1997	*107.557
Recebidas	em 1998	132.323
Solucionadas	em 1998	124.589
	SALDO EM 1998	*114.119
Recebidas	em 1999	125.521
Solucionadas	em 1999	133.170
	SALDO EM 1999	*106.632
Recebidas	em 2000	114.245
Solucionadas	em 2000	131.338
	SALDO EM 2000	89.539

*Saldo corrigido.

RECLAMAÇÕES ENTRADAS E SOLUCIONADAS
1ª INSTÂNCIA - FORA DA SEDE
 (Período: 1991 a 2000)

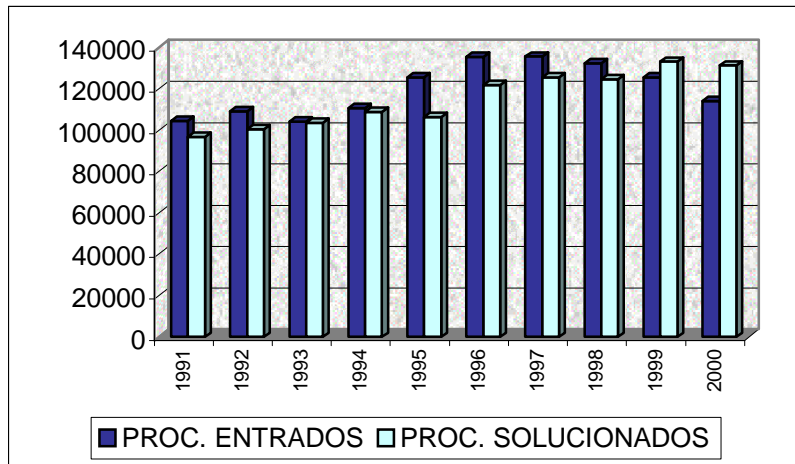

SALDO DE PROCESSOS NA 1ª INSTÂNCIA - FORA DA SEDE
 (Período: 1991 a 2000)

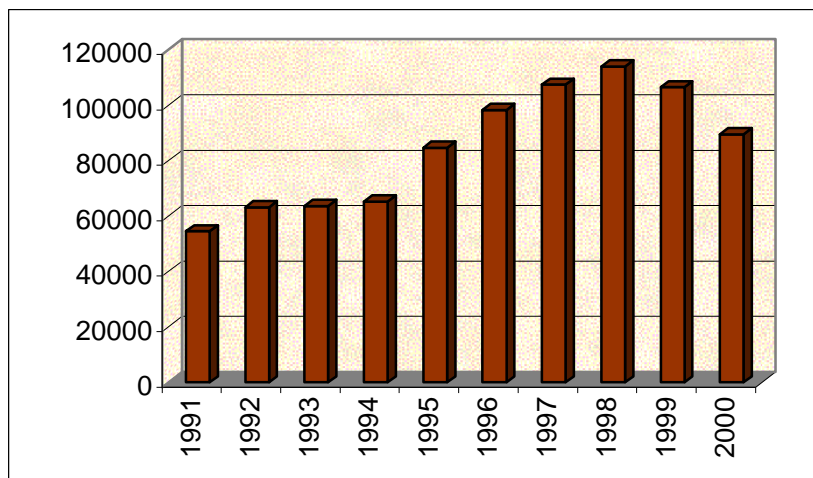

MOVIMENTO PROCESSUAL - 1990 a 2000
1ª INSTÂNCIA

	SALDO EM 1990	*139.392
Recebidas	em 1991	287.888
Solucionadas	em 1991	263.909
	SALDO EM 1991	*163.371
Recebidas	em 1992	293.690
Solucionadas	em 1992	266.118
	SALDO EM 1992	*190.679
Recebidas	em 1993	277.500
Solucionadas	em 1993	278.436
	SALDO EM 1993	*189.802
Recebidas	em 1994	301.870
Solucionadas	em 1994	292.814
	SALDO EM 1994	*198.701
Recebidas	em 1995	356.426
Solucionadas	em 1995	295.371
	SALDO EM 1995	*259.057
Recebidas	em 1996	384.687
Solucionadas	em 1996	354.661
	SALDO EM 1996	*288.849
Recebidas	em 1997	383.224
Solucionadas	em 1997	372.953
	SALDO EM 1997	*298.366
Recebidas	em 1998	368.635
Solucionadas	em 1998	356.874
	SALDO EM 1998	*309.770
Recebidas	em 1999	352.101
Solucionadas	em 1999	364.483
	SALDO EM 1999	*293.648
Recebidas	em 2000	323.476
Solucionadas	em 2000	378.353
	SALDO EM 2000	238.771

* Saldo corrigido.

RECLAMAÇÕES ENTRADAS E SOLUCIONADAS
1ª INSTÂNCIA
(Período: 1991 a 2000)

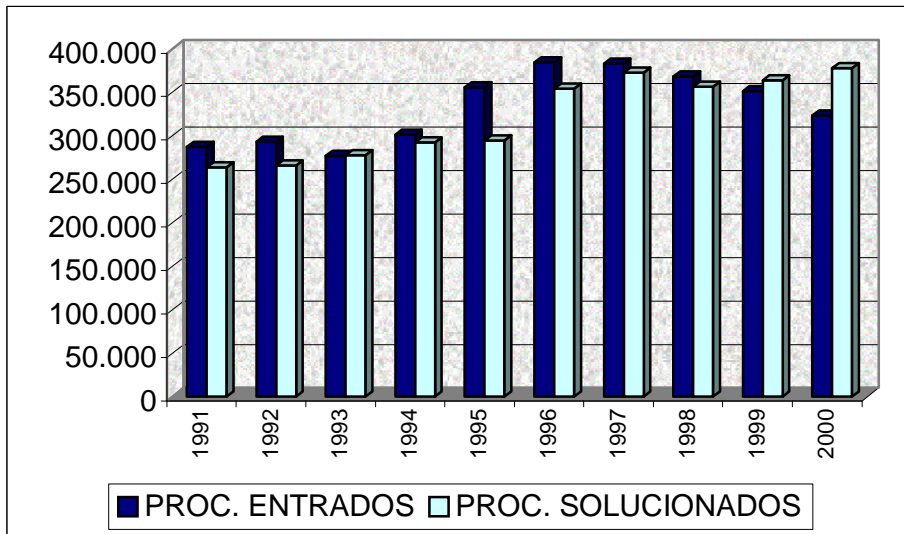

SALDO DE PROCESSOS NA 1ª INSTÂNCIA
(Período: 1991 a 2000)

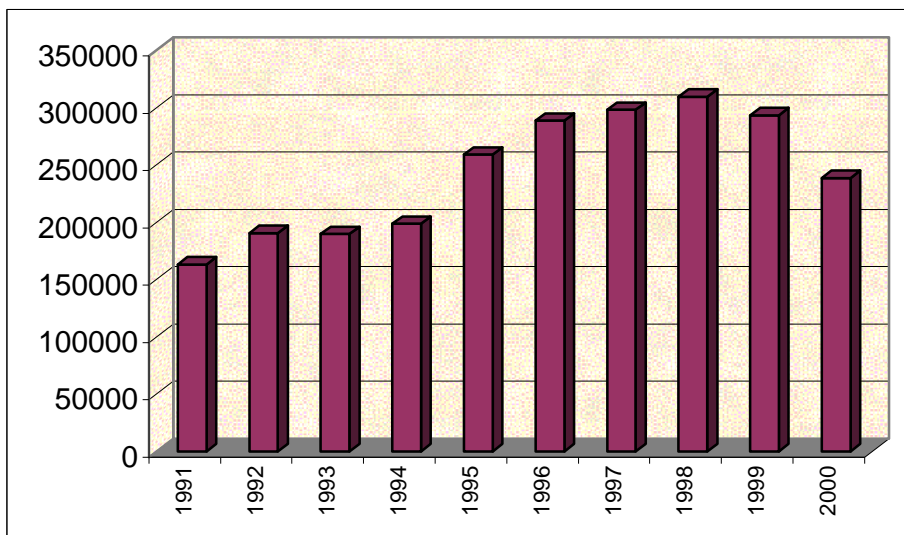

DIRETORIA GERAL DA ADMINISTRAÇÃO

A Diretoria Geral da Administração e os demais órgãos auxiliares desenvolveram variadas atividades em suas diferentes esferas de competência, como passo a expor, sintetizando os anexos respectivos.

SECRETARIA DE APOIO DA ADMINISTRAÇÃO

As sínteses a seguir expostas, bem como os quadros referentes aos Serviços de Compras e Licitações, de Pagamento, de Material e Patrimônio, de Engenharia e Arquitetura, de Transportes e Segurança e Gerais, espelham o movimento registrado em cada um dos diferentes órgãos que compõem a referida Secretaria.

SERVIÇO DE COMPRAS E LICITAÇÕES

Ao Serviço de Compras e Licitações compete a execução das atividades pertinentes ao processamento de compras, alienações e contratos firmados pelo Tribunal.

Como demonstrativo do volume de trabalho realizado, temos:

Atestados de Capacidade Técnica	19
Autorização de Compras	51
Compras Diretas	194
Convites	33
Informações	833
Inscrições de Fornecedores	226
Memorandos	302
Ofícios Expedidos	626
Pedidos de Empenho	265
Publicações	160
Tomadas de Preços	15
Portaria	01
Contratos	65
Processos de Cessão	14

SERVIÇO DE PAGAMENTO

Incumbiu a esse Serviço, através dos Setores de Pagamento de Pessoal e de Pagamento de Outros Custeios e Capital, as atividades pertinentes à execução do movimento financeiro do Tribunal.

Dentre suas atividades destacam-se:

Notas de Empenho	2.077
Ordens Bancárias	3.260
Relações das Ordens Bancárias Externas (RE)	319
Relações das Ordens Bancárias Intra SIAFI (RT)	53
DARF – Documento de Arrecadação de Receitas Federais	2.470
Notas de Sistema – Depósitos na Conta Única	234
GRPS – Guia de Recolhimento Previdência Social	312
Processos – Serviço de Pagamento SPAC	20
Processos Suprimento de Fundos	13
Prestação de Contas de Suprimento de Fundos	96
Folhas de Pagamento de Pessoal	242
Pedidos de Empenho	31
Processos – Exercícios Anteriores	63
Ofícios	305
Memorandos	59
Precatórios: Autuações de Processos para Pagamento	34
Comprovante Anual de IRPJ, CSLL, COFINS e PIS/PASEP (Lei nº 9.430/96- art. 64)	258
Comprovante de Rendimentos Pagos e de Retenção de Imposto de Renda na Fonte (P.F.)	35

SERVIÇO DE MATERIAL E PATRIMÔNIO

Ao Serviço de Material e Patrimônio incumbe a execução das tarefas pertinentes ao recebimento, aceitação guarda, distribuição, conservação, registro e controle dos bens patrimoniais do Tribunal, bem como os serviços de gráfica e encadernação.

Cumpriu esse Serviço extensa pauta de atividades, através dos Setores de Controle de Material, Cadastro de Bens, Almojarifado e Expedição, Gráfica e Encadernação, com destaque para:

SERVIÇO DE MATERIAL E PATRIMÔNIO

Requisições Expedidas	69
Informações Expedidas	12
Memorandos Expedidos	127
Ofícios Expedidos	05
Ofícios Recebidos	03
Notas de Fornecimento	08
Notas de Transferência	05
Informações Recebidas	02
Memorandos Recebidos	71

SETOR DE CONTROLE DE MATERIAL

Entradas:	
Requisições de Material	4.098
Notas Fiscais	424
Notas de Empenho	301
Notas de Lançamento	106
Ordens Bancárias	329
Memorandos	1.408
Ofícios	175
Saídas:	
Guias para Expedição de Malote	316
Memorandos	329
Ordens de Serviço ao Almojarifado	160
Notas de Fornecimento	8.172
Balancetes Mensais	12

SETOR DE CADASTRO DE BENS

Memorandos Recebidos	738
Informações Expedidas	07
Memorandos Expedidos	366
Notas de Recolhimento	194
Notas de Transferência	2.445
Processos	19
Requisições de Material	06
Ordens de Serviço	408
Termos Originais	15
Termos de Responsabilidade	498
Tombamento de Materiais Bibliográficos	60
Tombamento de Materiais Permanentes	1.853

SETOR DE ALMOXARIFADO E EXPEDIÇÃO

Memorandos Expedidos	28
Impressos Retirados da Gráfica	8.614.250
Agendas Retiradas do Setor de Encadernação	485
Livros Retirados da Encadernação	350
Notas de Fornecimento Entregues	8.162
Notas de Fornecimento Devolvidas	31
Notas de Transferência Devolvidas	27

SETOR DE GRÁFICA

Notas de Fornecimento	88
Memorandos Expedidos	60
Requisições	88
Solicitações de Assistência Técnica	05
Informações Expedidas	02
Notas de Fornecimento ao Almojarifado	54
Notas de Fornecimento de Material p/ Gráfica	24

SETOR DE ENCADERNAÇÃO

Volumes Encadernados (Acabamento Tradicional)	1.947
Volumes Encadernados (Acabamentos Diversos)	2.279
Volumes Encadernados (Espiral)	5.193
Restaurações e Consertos	53
Guias de Entrega de Materiais Encadernados	270
Memorandos Expedidos	09
Memorandos Recebidos	260
Ofícios Recebidos	04
Notas de Fornecimento	07

SERVIÇO DE ENGENHARIA E ARQUITETURA

Ao Serviço de Engenharia e Arquitetura compete o desenvolvimento das atividades próprias de preparo, execução, acompanhamento e fiscalização de projetos e obras, bem como zelar pela regularidade da documentação relativa ao atendimento das normas de segurança e da legislação pertinente, além de vistorias nas edificações, instalações e equipamentos.

Coube a este Serviço durante o exercício de 2000, a execução das seguintes atividades:

*OBRAS E SERVIÇOS DO SERVIÇO DE ENGENHARIA E
ARQUITETURA INICIADOS E CONCLUÍDOS EM 2000*

1. Reforma geral da cobertura do prédio situado na Av. Rio Branco, 285.
2. Elaboração de memorial e plantas para fornecimento e instalação de grades de proteção de ferro no Fórum Trabalhista de Suzano.
3. Elaboração de projetos e plantas para execução de serviços de adaptação das instalações elétricas, dos sistemas de combate ao incêndio, e atendimento às normas municipais de segurança no prédio situado na Av. Ipiranga, 1.225.
4. Execução de projetos e plantas para implantação do sistema de pressurização da escada existente junto ao prédio da Av. Ipiranga, 1.225.
5. Elaboração de memorial e plantas para reforma da cobertura do Fórum Trabalhista de Santos, situado na Rua Brás Cubas, 158.

*OBRAS E SERVIÇOS DO SERVIÇO DE ENGENHARIA E
ARQUITETURA INICIADOS E CONCLUÍDOS EM 2000*

1. Elaboração de desenhos para remanejamento de paredes divisórias junto ao gabinete da Juíza Substituta Maria Teresa Cava Rodrigues – 1ª Vara Trabalhista de Santos.
2. Elaboração de desenhos para instalação de tomadas elétricas estabilizadas no 9º andar do Fórum Trabalhista situado na Rua Santa Ifigênia, 75.
3. Execução de “lay out” de móveis para as 10 Varas Trabalhistas instaladas no Fórum Trabalhista da Rua Santa Ifigênia.
4. Complementação do sistema de detecção de incêndio instalado no prédio situado na Av. Ipiranga, 1.225.
5. Elaboração de memorial para descupinização do 1º subsolo do Edifício sede – Rua da Consolação, 1.272.
6. Elaboração de memoriais e plantas para instalação de piso de borracha no CPD do Fórum Trabalhista de Guarulhos.
7. Elaboração de memorial para complementação de serviços para adequação do prédio situado na Av. Ipiranga, 1.225 às normas de segurança.
8. Projeto para adequação do quadro geral do Fórum Trabalhista de Santos às normas ABNT.
9. Realização de vistorias na Vara Trabalhista de Carapicuíba, para verificação de danos estruturais.
10. Projeto para complementação do sistema de ventilação da escada de emergência do prédio situado na Av. Rio Branco, 285.

11. Execução de projeto de programação visual para o Fórum Trabalhista da Av. Ipiranga, 1.225.
12. Remanejamento de paredes divisórias, pontos de lógica e elétrica estabilizada no 4º e 8º andares da Unidade Administrativa I - Rua Dona Antônia de Queiroz, 333.
13. Reforma do quadro de entrada do Fórum Trabalhista de Guarujá.
14. Reforma do quadro de entrada do Fórum Trabalhista de Praia Grande.
15. Remanejamento de paredes divisórias e alterações de "lay out" junto à 9º Vara do Trabalho da Capital – Av. Ipiranga, 1.225.
16. Remanejamento de paredes divisórias e alterações de "lay out" junto à 7º Vara do Trabalho da Capital – Av. Ipiranga, 1.225.
17. Elaboração de memoriais e plantas de instalação de 10 Varas do Trabalho no prédio situado na Praça Alfredo Issa, 48.
18. Elaboração de memoriais e plantas para instalação de 8 Varas do Trabalho no prédio situado na Rua Aurora, 300.
19. Elaboração de memoriais e plantas para instalação de persianas no prédio situado na Praça Alfredo Issa, 48.
20. Elaboração de memoriais e plantas para instalação de persianas no prédio situado na Rua Aurora, 300.
21. Elaboração de memoriais e plantas para instalação de carpete no prédio situado na Praça Alfredo Issa, 48.
22. Elaboração de memoriais e plantas para instalação de carpete no prédio situado na Rua Aurora, 300.
23. Execução de projeto de programação visual para o Fórum Trabalhista da Rua Aurora, 300.
24. Execução de projeto de programação visual para o Fórum Trabalhista da Praça Alfredo Issa, 48.
25. Elaboração de memoriais e plantas para instalação de grades de ferro no 6º andar do prédio situado na Praça Alfredo Issa, 48.
26. Elaboração de memoriais e plantas para instalação de grades de ferro no térreo do prédio situado na Rua Aurora, 300.
27. Remanejamento de paredes divisórias e alterações de "lay out" junto ao 8º e 11º andares do Edifício sede – Rua da Consolação, 1.272.
28. Elaboração de memoriais e plantas para reparos junto ao Fórum Trabalhista de Osasco.
29. Alterações na sala de cursos da Escola da Magistratura do Fórum Trabalhista de Osasco.
30. Mudança da AJUCLA para o 8º andar do prédio situado na Av. Cásper Líbero, 88.
31. Remanejamento de paredes divisórias no 4º andar do prédio situado na Av. Ipiranga, 1.225.
32. Execução de placa comemorativa para o térreo do Edifício sede – Rua da Consolação, 1.272.
33. Remanejamento do Serviço de Depósitos Judiciais para o 5º andar do prédio situado na Av. Ipiranga, 1.225.

34. Desenhos para instalação de pontos de lógica no 11º andar do Edifício sede – Rua da Consolação, 1.272.
35. Elaboração de plantas para instalação de pontos de telefone no 11º andar do Edifício sede – Rua da Consolação, 1.272.
36. Execução de plantas e memoriais para instalação de pontos de lógica no prédio situado na Rua Aurora, 300.
37. Elaboração de memorial e desenhos para fornecimento e instalação de película de proteção solar junto aos vidros do pavimento térreo do Fórum Trabalhista da Av. Ipiranga, 1.225.
38. Projeto para adequação do esquema elétrico do prédio situado na Rua Aurora, 300.
39. Desenhos para remanejamentos na 2ª Vara do Trabalho do Fórum Trabalhista de Osasco.
40. Elaboração de memorial para aquisição de letras caixa para fachada do prédio situado na Rua Aurora, 300.
41. Realização de vistoria para manutenção corretiva dos equipamentos e sistemas de combate a incêndio no prédio situado na Av. Cásper Líbero, 88.
42. Desenhos para remanejamento de paredes divisórias na 75ª Vara do Trabalho, prédio situado na Praça Alfredo Issa, 75.
43. Elaboração de memoriais para execução de reformas e adaptações a serem executadas pela marcenaria e manutenção no Fórum Trabalhista da Praça Alfredo Issa, 48.
44. Vistoria para execução de reparos e conserto no elevador do prédio situado na Rua Miguel Nelson Bechara, 255.
45. Desenhos para remanejamento de paredes divisórias no 14ª andar do prédio situado na Rua da Consolação, 1.272.
46. Projeto para aquisição de luminárias para o Fórum Trabalhista da Rua Aurora, 300.
47. Especificações para reparos no forro de gesso do Fórum Trabalhista da Rua Aurora, 300.
48. Desenhos para remanejamento de paredes divisórias no 1º andar do prédio situado na Rua Aurora, 300.
49. Desenho para remanejamento do ponto de elétrica estabilizada e lógica no 1º andar do prédio situado na Rua Aurora, 300.
50. Projeto para adaptações às normas Municipais de Segurança no Fórum Trabalhista da Rua Aurora, 300.
51. Elaboração de memorial e plantas para fornecimento e instalação de piso paviflex no 9º andar do prédio situado na Praça Alfredo Issa, 48.
52. Especificações para execução de emendas térmicas no 13º e 14º andar do Edifício sede – Rua da Consolação, 1.272.
53. Elaboração de memorial para complementação das placas indicativas para o prédio situado na Praça Alfredo Issa, 48.
54. Especificação para fornecimento e instalação de caixas porta-chave para o prédio situado na Av. Ipiranga, 1.225.

55. Estudo da capacidade dos quadros de distribuição elétrica do prédio situado na Rua Dona Antônia de Queiroz, 333.
56. Projeto para instalação de dispositivos eletromagnéticos no Fórum Trabalhista da Rua Aurora, 300.
57. Desenhos para remanejamento de paredes divisórias na Secretaria de Coordenação Orçamentária e Financeira – 8º andar do prédio situado na Rua da Consolação, 1.272.
58. Desenhos para adequação da tubulação de entrada telefônica no Fórum Trabalhista de São Caetano do Sul.
59. Desenhos para alteração de “lay out” na 2ª Vara do Trabalho de Osasco.
60. Execução de desenhos para instalação de posto da Caixa Econômica Federal no 1º andar do Edifício sede – Rua da Consolação, 1.272.
61. Execução de armário para a Secretaria Geral da Presidência – 14º andar do Edifício sede – Rua da Consolação, 1.272.
62. Adequação das instalações elétricas e de lógica junto à Secretaria Geral da Presidência – 14º andar do Edifício sede – Rua da Consolação, 1.272.

*OBRAS E SERVIÇOS DO SERVIÇO DE ENGENHARIA
E ARQUITETURA INICIADOS EM 2000*

1. Projeto para remanejamento na Distribuição da Vara do Trabalho do Fórum Trabalhista de Osasco.
2. Elaboração de memoriais para limpeza e consolidação das jardineiras do térreo do Edifício sede – Rua da Consolação, 1.272.
3. Desenhos para execução de estante de madeira para gabinete de Juiz – 12º andar do Edifício sede – Rua da Consolação, 1.272.
4. Elaboração de memoriais para execução de sanitário público no Fórum Trabalhista da Rua Aurora, 300.
5. Execução de desenhos para confecção de mesas para a Escola da Magistratura – Edifício sede – Rua da Consolação, 1.272.
6. Projeto para instalação de aparelhos de ar condicionado na 1ª Vara do Fórum Trabalhista de Suzano.
7. Especificação para manutenção corretiva das placas de granito da fachada do Edifício sede – Rua da Consolação, 1.272.
8. Projeto para reforma do quadro de medição do Fórum Trabalhista de São Vicente.
9. Projeto de informatização do Fórum Trabalhista de Guarulhos.
10. Desenhos para execução de móveis para a 9ª Vara do Trabalho de São Paulo – Fórum Trabalhista da Av. Ipiranga, 1.225.
11. Desenhos para remanejamentos na Sala de Execução de Mandados da Vara do Trabalho do Fórum trabalhista de Osasco.

12. Desenhos para remanejamento de paredes divisórias no 5º andar do prédio situado na Rua Dona Antônia de Queiroz, 333.
13. Elaboração de memorial e plantas para substituição do carpete junto ao 14º andar do Edifício sede – Rua da Consolação, 1.272.
14. Vistorias e descrição para manutenção do sistema de ar condicionado do Edifício sede – Rua da Consolação, 1.272.
15. Elaboração de memoriais e plantas para fornecimento e instalação de piso de borracha no 2º andar do prédio situado na Rua Dona Antônia de Queiroz, 333.
16. Desenhos para remanejamento de paredes divisórias no 5º andar do prédio situado na Rua Dona Antônia de Queiroz, 333.
17. Desenhos para remanejamento de pontos de lógica e elétrica estabilizada no 5º andar do prédio situado na Rua Dona Antônia de Queiroz, 333.
18. Elaboração de memorial para complementação de placas de segurança contra incêndio do prédio situado na Av. Cásper Líbero, 88.
19. Elaboração de memoriais para manutenção das portas corta-fogo do prédio situado na Av. Rio Branco, 285.
20. Especificação para substituição de luminárias no Fórum Trabalhista da Av. Ipiranga, 1.225.
21. Desenhos para remanejamentos junto ao 11º, 14º e 23º andares do Edifício sede – Rua da Consolação, 1.272.
22. Elaboração de parecer técnico sobre prédios propostos pela Caixa Econômica Federal.

*OBRAS E SERVIÇOS INICIADOS EM 1999 E CONCLUÍDOS EM 2000
PELA ASSESSORIA DE ENGENHARIA E ARQUITETURA*

1. Acompanhamento da reforma geral do prédio de São Caetano do Sul.
2. Elaboração de memorial de plantas para reforma geral da cobertura e pintura externa do prédio que abriga a Vara Trabalhista de Itaquaquecetuba.
3. Vistoria a imóveis para vistoria do Fórum Trabalhista de São Bernardo do Campo.

*OBRAS E SERVIÇOS DA ASSESSORIA DE ENGENHARIA
E ARQUITETURA INICIADOS E CONCLUÍDOS EM 2000*

1. Execução de desenhos de armário para o gabinete da Exma. Juíza Vera Marta Públio Dias.
2. Elaboração de projeto para instalação de Sala de Cursos no Fórum Trabalhista de Osasco.
3. Acompanhamento de reparos executados no prédio que abriga a Creche do tribunal, Rua da Consolação, 1.075.
4. Elaboração de projeto e especificações para instalação do posto da Amil no Fórum Trabalhista da Av. Rio Branco, 285.
5. Verificação de imóveis para mudança da Vara do Trabalho de Ribeirão Pires.

6. Especificação para substituição de vidros em painéis divisórios na 2ª Vara do Trabalho de Santos.
7. Desenhos para execução de balcão para o Setor de Distribuição do Fórum Trabalhista de São Caetano do Sul.
8. Desenhos para execução de armário e mesa para a copa do Setor de Distribuição do Fórum Trabalhista de São Caetano do Sul.
9. Especificação para execução de reparos do prédio que abriga o Fórum Trabalhista de Santos.
10. Desenhos para execução de armário para o 5º andar do Edifício sede – Rua da Consolação, 1.272.
11. Desenhos para instalação de grades de ferro para o Fórum Trabalhista de Santo André.
12. Elaboração de projeto, acompanhamento e fiscalização das reformas e adaptações, no prédio situado na Rua Miguel Prisco, 53, para mudança da Vara do Trabalho de Ribeirão Pires.
13. Elaboração de desenhos e memorial descritivo para execução de armários suspensos para a Vara do Trabalho de Ribeirão Pires.
14. Vistoria para entrega das chaves do prédio que abrigava o Fórum Trabalhista da Rua Santa Ifigênia, 75.
15. Elaboração de projeto de programação visual para a Vara do trabalho de Ribeirão Pires.
16. Desenhos para alteração de “lay out” junto ao 2º andar do Edifício sede – Rua da Consolação, 1.272.
17. Execução de memoriais para reparos nas portas corta-fogo do prédio situado na Rua Santa Ifigênia, 75.
18. Execução de memoriais para reparos no forro de gesso do prédio situado na Rua Santa Ifigênia, 75.
19. Desenho para remanejamento junto ao Serviço de Protocolo e Informações Processuais – térreo do Edifício sede – Rua da Consolação, 1.272.
20. Desenhos para execução de escaninhos para a Secretaria da Sessão Especializada – Dissídios Individuais – Rua da Consolação, 1.272.
21. Elaboração de “lay out” para a 4ª Vara do Trabalho de Santos.
22. Especificação para substituição de fechaduras das portas corta-fogo do prédio situado na Rua Santa Ifigênia, 75.
23. Desenhos para remanejamento junto ao Setor de Recebimento e Expedição e Distribuição dos Feitos da 2ª Instância – 1º subsolo do Edifício sede – Rua da Consolação, 1.272.
24. Desenhos para remanejamento de balcão junto ao saguão do Edifício sede – Rua da Consolação, 1.272.
25. Vistoria para entrega das chaves do prédio que abrigava a Vara do Trabalho de Ribeirão Pires.
26. Desenho para execução de estantes para a 2ª Vara do Trabalho de São Caetano do Sul.
27. Desenho para execução de estantes para o Serviço de Distribuição de São Caetano do Sul.

28. Desenho para execução de gabinete para pia para a copa do Serviço de Distribuição de São Caetano do Sul.
29. Desenho para execução de armários de madeira para a Vara do Trabalho de São Caetano do Sul.
30. Especificação para execução de nova tubulação de entrada de energia para a Vara do Trabalho de São Caetano do Sul.
31. Especificação para execução de nova tubulação de entrada telefônica para a Vara do Trabalho de São Caetano do Sul.
32. Elaboração de projeto e acompanhamento para reforma da Sala de Sessão da 1ª e 3ª Turmas – 3º andar do Edifício sede – Rua da Consolação, 1.272.
33. Acompanhamento dos serviços para substituição do forro existente no berçário da Creche deste Tribunal – Rua da Consolação, 1.075.
34. Acompanhamento dos serviços para reparos nos sanitários do pavimento térreo da Creche deste Tribunal – Rua da Consolação, 1075.
35. Acompanhamento dos serviços para execução de cobertura na área externa à lavanderia da Creche deste Tribunal – Rua da Consolação, 1.075.
36. Acompanhamento dos serviços de pintura geral externa (paredes, muros, pisos e gradis) da Creche deste Tribunal – Rua da Consolação, 1.075.
37. Vistoria e parecer sobre imóvel apresentado para mudança das Varas Trabalhistas de Diadema.
38. Vistoria no Fórum Trabalhista de Barueri para ampliação da sala de Advogados.
39. Desenhos para mudança do “lay out” do Setor de Expediente – 2º andar do Edifício sede – Rua da Consolação, 1.272.
40. Vistoria e execução de orçamentos para reforma do elevador do Fórum Trabalhista de Santo André.
41. Verificação dos pontos de infiltração existentes no Fórum Trabalhista de Santo André.
42. Vistoria e definições para alteração do “lay out” junto à 1ª Vara Trabalhista de Santos.
43. Vistoria do imóvel situado na Rua Marechal Deodoro, 1.926/1.928, para transferência do Fórum Trabalhista de São Bernardo do Campo.
44. Estudo e cotação de custos para a instalação de sistema de ar condicionado e exaustão junto ao prédio proposto para instalação do Fórum Trabalhista de São Bernardo do Campo.
45. Estudo para substituição dos arquivos por estantes de madeira na 4ª Vara Trabalhista de Santos.

*OBRAS E SERVIÇOS DA ASSESSORIA DE ENGENHARIA
E ARQUITETUTA INICIADOS EM 2000*

1. Elaboração de projeto de programação visual para a Vara Do Trabalho de Cajamar.
2. Descrição dos serviços necessários à reforma do prédio que abriga a Vara do Trabalho de Carapicuíba.

3. Elaboração de plantas e memoriais para reforma e adaptações no prédio situado na Rua Luís Faccini, 132, para mudança das Varas do Trabalho de Guarulhos.
4. Elaboração de plantas e memoriais para reforma e adaptação do prédio situado na Rua Marechal Deodoro, 1.926/1.928, para transferência do Fórum Trabalhista de São Bernardo do Campo.
5. Elaboração de projeto de programação visual para o Fórum Trabalhista de Santos.
6. Acompanhamento de reforma geral da cobertura do prédio que abriga a Vara do Trabalho de Itaquaquecetuba.
7. Elaboração de plantas e especificações para complementação de paredes divisórias no prédio sito a Rua Luís Faccini, 132 – Guarulhos.
8. Desenhos para remanejamento junto ao 9º e 10º andares do Edifício sede – Rua da Consolação, 1.272.
9. Elaboração de plantas e memoriais para adaptação de prédio para mudança das Varas Trabalhistas de Diadema.
10. Elaboração de projeto de programação visual para o Fórum Trabalhista de São Caetano do Sul.

SERVIÇO DE TRANSPORTE E SEGURANÇA

Coube a este Serviço durante o exercício de 2000, a execução das seguintes tarefas:

1. Coordenação das atividades desenvolvidas pelos Setores de Portarias e Vigilância e de Viaturas;
2. Distribuição das viaturas e designação de motoristas aos Excelentíssimos Srs. Juízes;
3. Controle da frota de veículos;
4. Controle dos orçamentos e notas fiscais, emitidos por ocasião dos reparos dos veículos;
5. Controle das notas de abastecimento e prestação de contas, semanais, junto ao Auto Posto;
6. Controle e apresentação do relatório mensal de frequência da empresa de vigilância;
7. Controle e apresentação da frequência mensal dos Srs. Assistentes - Chefes de Setores vinculados ao Serviço;
8. Encaminhamento e controle das autorizações para entrada, emitidas pelas diversas Unidades desta Justiça.
9. Manutenção e controle de Suprimento de fundos, para atender despesas de pequena monta, junto aos diversos Setores.

Este Serviço apresentou, ainda, o seguinte quadro estatístico:

Autorizações Recebidas	116
Documentos Diversos (recebidos)	59
Informações Expedidas	11
Informações Recebidas	03
Memorandos Expedidos	127
Memorandos Recebidos	115
Ofícios Recebidos	11
Prestação de Contas Semanais	52

Coube, também, aos Setores vinculados a este Serviço a execução das seguintes tarefas:

SETOR DE PORTARIAS E VIGILÂNCIA

1. Zelar pela segurança (patrimonial, pessoal ou de trabalho) na Sede e demais Varas da Capital;
2. Acompanhamento dos dissídios coletivos de greve e julgamentos;
3. Fiscalização de entrada e saída de veículos (oficiais e particulares);
4. Fiscalização do saguão e demais portões de acesso, com o controle da entrada de pessoas fora do horário de expediente;
5. Controle das vagas de estacionamento nos subsolos;
6. Realização de rondas ostensivas por todas as dependências do edifício-sede e dos prédios das Varas da Capital;
7. Orientações ao público em geral nas Portarias dos prédios das Varas. e no edifício-sede;
8. Controle das luzes dos diversos prédios desta Justiça após o término do expediente;
9. Controle das garagens dos prédios localizados na Av. Rio Branco, Cásper Líbero e Santa Ifigênia;
10. Fiscalização e manutenção de todo equipamento de combate a incêndio desta 2ª Região;
11. Distribuição de “contra-cheques” e vales-transporte na Sede, demais Varas da Capital e Unidade Administrativa II (Galpão);
12. Realizações, quando necessário, de plantões, por Agentes do Quadro, em finais de semana e/ou feriados;

13. Plastificação, distribuição e controle do uso de crachás por parte de funcionários e visitantes;
14. Controle da entrada e anotação, em livro próprio, de funcionários fora do horário de expediente;
15. Zelar pela segurança no prédio da Creche;
16. Encaminhamento e controle do público no Setor de Reclamações Verbais;
17. Confeccção de relatórios diários, referentes a toda movimentação e ocorrências no edifício-sede;
18. Coordenar a formação de brigada de incêndio nos edifícios desta Justiça;
19. Prestação de socorro em casos de emergências e encaminhamento das vítimas ao Setor Médico e/ou Hospitais;
20. Impedir a saída de materiais sem a devida autorização;
21. Executar, mediante determinação superior, medidas de natureza policial;
22. Atendimento telefônico fora do horário de expediente do Setor de Telefonia;
23. Realização de vistorias, em caráter emergencial, devido à incidência de ameaça de bombas, nos prédio da Praça Alfredo Issa e de São Bernardo do Campo;
24. Realização de rondas diárias (dias úteis), no prédio a ser instalado o novo Fórum Trabalhista (Barra Funda);
25. Distribuição de Diários Oficiais e demais jornais e correspondências, nos diversos Setores;
26. Controle dos relógios e marcação de cartões de ponto, afixação de comunicados;
27. Zelar pelo bom, funcionamento e limpeza dos elevadores;
28. Distribuição do Clipping aos diversos Setores.

Quadros Estatísticos:

PORTARIA ALFREDO ISSA

Processos Remetidos	11.738
Memorandos Expedidos	42
Ofícios Recebidos	151

PORTARIA UNIDADE ADMINISTRATIVA I

Diversos	04
Memorandos Expedidos	12

PORTARIA UNIDADE ADMINISTRATIVA II

Memorandos Expedidos	23
Memorandos Recebidos	07
Ofício Recebido	01
Diversos	06

PORTARIA CÁSPER LÍBERO

Processos Remetidos	5.462
Memorandos Expedidos	03
Memorandos Recebidos	02
Ofícios Recebidos	04

PORTARIA CONSOLAÇÃO

Memorandos Expedidos	17
Memorandos Recebidos	05
Diversos	28.362

PORTARIA IPIRANGA

Processos Remetidos	3.399
Memorandos Expedidos	20
Diversos	7.530

PORTARIA RIO BRANCO

Processos Remetidos	11.099
Memorandos Recebidos	28
Diversos	12.909

PORTARIA AURORA

Processos Remetidos	11.775
Memorandos Recebidos	07
Memorandos Expedidos	19
Ofícios Recebidos	08
Diversos	08

SETOR DE VIATURAS

1. Condução, segurança e prestação de serviços aos Srs. Magistrados;
2. Realização de serviços de malotes entre as Varas da Capital;
3. Recebimento e entrega diária, dos Diários Oficiais destinados ao prédio da Unidade Administrativa I (Antônia de Queiroz);
4. Atendimento, com ambulância, quando devidamente autorizado, a servidores em geral e seus familiares;
5. Entregas e retiradas de processos nas residências dos Srs. Magistrados;
6. Atendimento ao Setor de Copa e Creche, para realização de compras gerais;
7. Retirada de malotes diários, junto aos Correios;
8. Atendimento aos Srs. Oficiais de Justiça desta 2ª Instância;
9. Manutenção de uma ambulância com motorista, no ambulatório médico do prédio da Av. Rio Branco;
10. Aquisição de botijões de gás para as Copas dos diversos prédios desta Justiça;
11. Transporte de processos para o Arquivo Geral (Unidade Administrativa II);
12. Licenciamentos e regularização da documentação dos veículos oficiais, junto ao DETRAN;
13. Coordenação dos serviços de lavagens dos veículos, junto ao Auto Posto;
14. Atendimento ao Setor de Arquivo Geral, transportando diariamente, a movimentação dos processos em fase de desarquivamento, do Galpão para a Santa Ifigênia e vice-versa.

SERVIÇOS GERAIS

No decorrer do ano de 2000, coube a este Serviço, juntamente com os setores de Atendimento de Copas, Manutenção, Marcenaria e Carpintaria, Recebimento e Expedição e Telefonia, as seguintes atividades:

SERVIÇOS GERAIS:

1. Receber e enviar máquinas e equipamentos para orçamentos e/ou consertos;

2. Providenciar “Assistência Técnica”, para máquinas de escrever e de calcular, relógios de ponto e de protocolo, aparelhos telefônicos e de som, bombas d’água, etc.;
3. Divulgar, pelo sistema de som, comunicados internos, oriundos dos Gabinetes da Presidência e Diretoria Geral;
4. Receber e distribuir Listas Telefônicas, devolvendo as substituídas ao emissor;
5. Vistoriar os edifícios desta Justiça, na Capital;
6. Controlar os demonstrativos de despesas e emissão do respectivo relatório, concernentes a Suprimentos de Fundos;
7. Elaborar e distribuir Catálogos Telefônicos das linhas e/ou ramais desta Justiça.

Quadro Estatístico:

Consultas Expedidas	03
Diversos	17
Informações Expedidas	105
Informações Recebidas	103
Memorandos Expedidos	386
Memorandos Recebidos	622
Ordens de Serviço	411
Ofícios Expedidos	46
Ofícios Recebidos	110

SETOR DE ATENDIMENTO DE COPAS:

1. Fazer compras, semanalmente, em supermercados e outros;
2. Servir café, leite e/ou chá aonde for determinado;
3. Servir chá e café, em carrinho, 02 (duas) vezes ao dia;
4. Preparar e servir almoço aos Srs. Juízes; bem como o recebimento e contabilização dos numerários pertinentes ao serviço;
5. Controlar e distribuir os gêneros alimentícios;
6. Controlar Suprimentos de Fundos;
7. Zelar pelo asseio das dependências e do material envolvido;
8. Orientar e supervisionar o quadro de pessoal contratado.

Quadro Estatístico:

Compras Efetuadas	53
Memorandos Expedidos	31

SETOR DE MANUTENÇÃO:

1. Inspecionar as dependências do Edifício - Sede e demais prédios desta Justiça, zelando, inclusive, pelo bom funcionamento das instalações elétricas e hidráulicas;
2. Revisar, recolocar e colar tacos nos prédios desta Justiça;
3. Revisão geral e reparos em telhados, calhas, rufos;
4. Reparar arquivos e armários de aço, cadeiras, portas e janelas, grampeadores, perfuradores e demais equipamentos que ofereçam condição de reparos em nossa oficina;
5. Instalar pontos de força para equipamentos de ar condicionado, microcomputadores e outros;
6. Pintura de paredes, grades, portões e demarcações de pisos;
7. Distribuição de garrafões de água no Edifício - Sede;
8. Executar mudanças de móveis em Gabinetes, Juntas e outros;
9. Transportar e/ou recolher materiais diversos, tais como: processos, jornais, entulho etc..

Quadro Estatístico:

Informações Recebidas	162
Memorandos Expedidos	101
Memorandos Recebidos	173
Ofícios Recebidos	53
Ordens de Serviço Expedidas	3.882
Ordens de Serviço Recebidas	316

SETOR DE MARCENARIA E CARPINTARIA:

1. Desmontagem, remanejamento e montagem de módulos (paredes) divisórios nos vários edifícios desta Justiça;
2. Confecção de mesas para escritório e telefones, armários de paredes, balcões, escaninhos, estantes e tablados;
3. Reparos de móveis em geral.

SETOR DE RECEBIMENTO E EXPEDIÇÃO:

S.E.E.D. Expedidos - SP/Grande SP. c/ comprovante	444.952
S.E.E.D. Expedidos - SP/Grande SP. s/ comprovante	70.874
S.E.E.D. Expedidos - Interior e Outros Estados - c/ comprovante	15.983
S.E.E.D. Expedidos - Interior e Outros Estados - s/ comprovante	19.341
SEDEX Nacionais com Aviso de Recebimento	599
SEDEX Nacionais sem Aviso de Recebimento	815

SETOR DE TELEFONIA

EDIFÍCIO SEDE:	
Ligações Locais	1.614
Ligações Interurbanas	355
Memorandos	54
UNIDADE ADMINISTRATIVA - I	
Ligações Locais	1.034
Ligações Interurbanas	52

SECRETARIA DE PESSOAL

As sínteses a seguir expostas, bem como os quadros referentes aos Serviços de Cadastro de Pessoal, de Preparação de Pagamento de Pessoal, de Recrutamento de Pessoal e de Legislação de Pessoal, espelham o movimento registrado em cada um dos diferentes órgãos que compõem essa Secretaria.

SERVIÇO DE CADASTRO DE PESSOAL

Ao Serviço de Cadastro de Pessoal incumbe a execução das tarefas relativas ao cadastro de Juízes e Servidores.

As atividades do exercício de 2000 estão resumidas nos seguintes quadros estatísticos:

SETOR DE CADASTRO DE JUÍZES

Levantamentos em Geral	20
Identidades de Juízes	28
Processos de Lista de Antigüidade	04
Certidões	99
Informações	105
Ofícios	36
Memorandos	15
Declarações	47

SETOR DE CADASTRO DE SERVIDORES

EXPEDIDOS:	
Ofícios	320
Memorandos	352
Certidões	74
Boletim de Frequência para outros Regionais	201
Carteiras Funcionais	154
Declarações Diversas	111
Declarações INSS	63
Informações	41
Exonerações e Vacâncias	74

SETOR DE APURAÇÃO DE TEMPO DE SERVIÇO

Gratificação Adicional por Tempo de Serviço	55
Aposentadorias	31
Certidões	163
Informações	24
Licença - Prêmio por Assiduidade	73
Memorandos	14
Ofícios	11
Mapas de Contagem em Geral	47
Remessas de Correspondência	86
Requisições	06
Quintos	1.428*

* Números estimados.

SERVIÇO DE PREPARAÇÃO DE PAGAMENTO DE PESSOAL

Ao Serviço de Preparação de Pagamento de Pessoal, incumbe a execução das atividades pertinentes ao desenvolvimento das rotinas mensais e anuais relativas a pagamentos e recolhimentos referentes a servidores, Juízes e pensionistas.

As atividades realizadas por este Serviço, que engloba os Setores de Pagamento de Juízes, Pagamento de Servidores Ativos e Pagamento de Inativos e Pensionistas, estão discriminados nos quadros abaixo:

SETOR DE PAGAMENTO DE JUÍZES

Cheques de Depósitos	10.190
Declarações de Rendimentos (Ano Base 1999)	827
Fichas de Diárias	90
Fichas de Substituições	187
Fichas de Controle de Pagamento - Juízes Togados	331
Fichas de Controle de Pagamento - Juízes Classistas	444
Folhas de Pagamento	14
Folhas Suplementares	31
Processamento de Folhas-Extras	96
Processamento de Folhas de Restos a Pagar	05
Processamento de Folhas de Pagamento de Diárias	43
Papeletas de Cálculo	695
Averbações	7.001
Certidões	02
Declarações	31
Informações	52
Memorandos	722
Solicitações	04
Ofícios	86
Ordens de Serviço Internas	97
Processamentos - Fita DIRF	827
Relações de Remuneração para RAIS	578
Listagens de Conferência de Pagamento :	
Número de Listagens	69
Número de Itens Conferidos	11.091

SETOR DE PAGAMENTO DE SERVIDORES ATIVOS

Cheques de Depósitos	45.405
Declarações de Rendimentos (Ano Base 1999)	3.027
Folhas Extras - Servidores Ativos	149
Folhas de Exercícios Anteriores	58
Folhas de Restos a Pagar	02
Folhas de Pagamento de Diárias de Servidores	45
Papeletas de Cálculos	3.221
Fichas de Substituição	446
Declarações	132
Informações	209
Memorandos Expedidos	1.395
Ofícios Expedidos	292
Ordens de Serviço Interna	112
Remessas de Malote	1.610
Remessas de Correio	162
Tabelas Elaboradas	01
Quantidade de Cópias de Tabelas	23
Propostas de Diárias	45
Listagens de Conferência de Pagamento :	
Número de Listagens	86
Número de Servidores Conferidos	260.322
Número de Itens Conferidos	2.863.542
Planilhas de Lançamento Mensal	1.189
Acertos de Exoneração	63
Acertos de Vacância	11
Certidão	01
PIS/PASEP:	
Processamento – Fita DIRF	3.338
Relações de Remuneração para RAIS	2.969
Inclusão no PASEP	39
Requisição de Materiais	12

SETOR DE PAGAMENTO DE INATIVOS E PENSIONISTAS

Cheques de Depósito	36.249
Declarações de Rendimentos - (Ano Base 1999)	2.059
Processamento de Folhas-Extras	123
Processamento de Exercícios Anteriores	04
Processamento de Restos a Pagar	01
Papeletas de Cálculos	427
Averbações	1.631
Demonstrativos de Pagamento	770
Consultas	02
Declarações	296
Títulos de Inatividade	11
Informações	244
Memorandos Expedidos	243
Ofícios Expedidos	263
Ordens de Serviço Interna	71
Remessas de Correio	276
Remessas de Malote	298
Tabelas Elaboradas	34
Listagens de Conferência de Pagamento	153
Etiquetas de Endereçamento	34.661
Atualização de Dados Cadastrais	1.495
Listagens de Conferência de Comprovante de Rendimentos:	
Número de Servidores Constantes nas Listagens	2.059
Número de itens conferidos	12.354
Fichas Financeiras	564
Servidores Constantes na Fita DIRF	2.059

SERVIÇO DE RECRUTAMENTO DE PESSOAL

Ao Serviço de Recrutamento de Pessoal, que é constituído pelos Setores de Provimento e Vacância, de Seleção e de Aperfeiçoamento Funcional, incumbe a execução das atividades próprias relacionadas com o recrutamento, treinamento e desenvolvimento dos servidores.

SETOR DE PROVIMENTO E VACÂNCIA

No exercício de 2000 foram nomeados a quantidade de candidatos abaixo especificada:

Analista Judiciário:	
Área Administrativa/Judiciária	56
Área Judiciária/Especialista em Mandados	19
Área Judiciária - Especialidade Medicina	03
TOTAL	78
Técnico Judiciário:	
Área Apoio Especializado - Especialidade Programação	03
Área Apoio Especializado - Especialidade Operação de Computadores	01
Área de Serviços Gerais - Especialidade Portaria	04
Área de Serviços Gerais – Especialidade Carpintaria de Marcenaria	01
Área de Serviços Gerais/Especialidade Segurança e Transporte	08
TOTAL	17

Expedientes do Setor:

Ofícios Expedidos	42
Memorandos Expedidos	205
Declarações	18
Atos do Presidente (PR)	587
Portarias do Presidente (PR/SPE)	839
Portarias da Diretora Geral da Administração (DG/SPE)	1.428
Informações	16
Certidão	01
Requisições	12
Sistema de Avaliação e Registro dos Atos de Admissão e Concessões: Servidores Incluídos no Sistema	107

SETOR DE SELEÇÃO

No decorrer do exercício de 2000, o Setor de Seleção realizou os seguintes trabalhos:

Remoções, Promoções e Permutas de Juizes do Trabalho

Remoções	06
Promoções (Juizes Substitutos)	07
Promoção (Juizes Togados)	06
Permuta	03
Termos de Posse e Exercício	31

Expedientes do Setor:

Atos	47
Certidões	25
Abertura de Processos	35
Avaliações de Estágio Probatório	432
Editais de Promoção	06
Editais de Remoção	06
Malotes	402
Memorandos	70
Portarias	48
Informações	76
Ofícios Expedidos	439

SETOR DE APERFEIÇOAMENTO FUNCIONAL

Expedientes do Setor:

Informações Expedidas	13
Certidão	01
Ofícios Expedidos	619
Guias de Malote	625
Guias de Correio	05
Memorandos Expedidos	233
Requisições de Material	07

Programa de Estágio:

Declarações	19
Atendimento ao Público	12
Atendimento Telefônico	50
Folhas de Pagamento (normal)	12
Listagens	12

SERVIÇO DE LEGISLAÇÃO DE PESSOAL

Ao Serviço de Legislação de Pessoal incumbe o estudo, a análise e a pesquisa de toda a legislação, jurisprudência e doutrina afetas a área de recursos humanos, contando com os Setores de Pesquisa e Aposentadorias e Pensões.

No exercício de 2000 apresentou o seguinte movimento estatístico:

Informações SL-SP	662
Ofícios SLP-SP	243
Ofícios SLR-IR	196
Processos SLP-SP	12
Atos	17
Apostilas	47
Memorandos SLP-SP	47
Declarações IR	3.583
Certidões	16
Correspondência	290

SETOR DE APOSENTADORIAS E PENSÕES

Processos de Pensão Estatutária	30
Processos de Montepio Civil da União	02
Ofícios	05
Memorandos	10
Informações	29
Certidões	03
Declarações	09
Formulários de Concessão de Aposentadoria – SISAC	107
Formulários de Concessão de Pensão – SISAC	40
Recadastramentos de Pensionistas	427
Atos Concessionários de Pensão	24
Fichas de Concessão de Pensão	24
Fichas Financeiras de Pensão	24
Conclusões para Concessão de Pensão	16
Remessas de Correio	52

SECRETARIA DE COORDENAÇÃO ORÇAMENTÁRIA E FINANCEIRA

À Secretaria de Coordenação Orçamentária e Financeira compete a orientação, a inspeção e o controle técnico e normativo, relacionados com a elaboração do orçamento, da programação financeira, da contabilidade analítica e com as atividades desenvolvidas pela Administração, quanto à execução do orçamento, à aplicação dos dinheiros, valores e à guarda dos bens públicos.

Pertencem à Secretaria de Coordenação Orçamentária e Financeira, os seguintes Serviços: Serviço de Contabilidade e Inspeção e Serviço de Administração Financeira e Orçamento e apresentaram no exercício de 2000 o seguinte movimento:

SECRETARIA DE COORDENAÇÃO ORÇAMENTÁRIA E FINANCEIRA

Cronograma de Desembolso	01
Pedidos de Sub-Repasse	24
Proposta Orçamentária	01
Créditos Suplementares	05
Mapas de Despesa Realizada com Outros Custeios e Capital	36
Controles de Execução Orçamentária de Pessoal	96
Demonstrativos de Acompanhamento de Desemb. Mensal c/ Pessoal	24
Balancetes Mensais	12
Balancetes de Encerramento	06
Prestação de Contas	01
Tomada de Contas	01
Controles Diversos	144
Processos de Pagamento de Pessoal	242
Notas de Empenho	2.077
Ordens Bancárias	3.260
Processos de Exercícios Anteriores	63
Processos de Suprimentos de Fundos	13
Darfs.	2.470
Processos de Auxílio Funeral	32
Processos de Compra Direta	194
Processos de Convite	34
Processos de Tomada de Preço	15

Notas de Sistema	312
Processos de Serviços e Tarifas Públicas	20
Balancetes do Almojarifado	12
Notas de Lançamento	1.574
Notas de Dotação	327
Nota de Crédito	01
Termos de Responsabilidade	498
Inventário	01
Memorandos Expedidos	156
Ofícios Expedidos	32
Telex/Fax Expedidos	328
Mensagens Enviadas - SIAFI	10
Relatórios Expedidos	33
Informações Expedidas	164
Memorando Recebido	01
Ofícios Recebidos	03
Telex/Fax Recebidos	229
Mensagens Recebidas - SIAFI	475

SECRETARIA DE DOCUMENTAÇÃO

À Secretaria de Documentação compete a organização, a catalogação e a custódia do acervo bibliográfico e jurisprudencial do órgão, assim como a pesquisa, a catalogação e a divulgação das leis e da jurisprudência de interesse da Justiça do Trabalho e o controle estatístico de 1ª e 2ª Instâncias. Subordinada a esta Secretaria está os Serviços de Biblioteca, de Jurisprudência e Divulgação e de Informações e Estatística.

SERVIÇO DE BIBLIOTECA

Esse Serviço, que tem sob sua responsabilidade os trabalhos da Biblioteca Dr. Nebrídio Negreiros, deste Egrégio Tribunal, é composto pelos Setores de Processamento Técnicos, de legislação e de Atendimento e Pesquisa, e apresentou, entre outras, as seguintes atividades:

SERVIÇO DE BIBLIOTECA

Volumes recebidos (por doação)	506
Compra de Livros, Periódicos e Assinaturas	05
Material Bibliográfico encaminhado para reparos	41
Correspondências Expedidas	128
Requisições Expedidas	32
Envio de Cópias (Juízes das Varas, etc.)	1.289
Remessa de Correspondência	06
Remessa de Malote	92
Fax Expedidos	60
Pesquisas Efetuadas (consultas por telefone)	453

SETOR DE PROCESSAMENTO TÉCNICO

Preparo Técnico e Mecânico de Livros:	
Tombamento	330
Livros Catalogados e Classificados	1.425
Emissão de Fichas relativas aos Livros	11.400
Inclusão de Dados no Microcomputador:	
Assuntos	27.830
Título e Autor	1.314
Preparo Técnico e Mecânico de Periódicos:	
Registro e Carimbagem de Fascículos	1.692
Datilografia de Fichas de Empréstimo	262
Listagem de Títulos da Biblioteca	354
Indexação de Artigos de Periódicos	2.463
Inclusão de Dados no Microcomputador:	
Assuntos	24.499
Título e Autor	4.926

SETOR DE LEGISLAÇÃO

Registro, Leitura e Fichamento de Diários Oficiais	3.281
Registro de Atas do TCU	138
Fichas de Legislação feitas no Microcomputador	835
Material Bibliográfico Encadernado:	
D.O.U. - Seção I	36
D.J.U. - Seção I	70

SETOR DE ATENDIMENTO E PESQUISA

Empréstimos p/ Consultas Internas e Cópias:	
Usuários	3.812
Unidades	9.032
Empréstimos de Material para Xerox:	
Usuários	02
Unidades	09
Consultas Efetuadas no Local:	
Usuários	4.209
Unidades	13.230
Total de Atendimentos	8.023
Total de Unidades Fornecidas	22.271

SERVIÇO DE JURISPRUDÊNCIA E DIVULGAÇÃO

Desse Serviço, que contribuiu na elaboração dos números 31 e 32 da Revista "Synthesis", órgão oficial deste Regional, preparando o material de jurisprudência nela publicado, sobressaem as seguintes tarefas, executadas através dos Setores abaixo relacionados.

SETOR DE SISTEMATIZAÇÃO E CATALOGAÇÃO

Emendas Tituladas	3.650
Consultentes	1.347
Assuntos Consultados	2.755
Pesquisas Solicitadas por Telefone	1.017
Pastas com Pesquisas sobre Assuntos mais procurados	311
Matéria Cedida para Consulta	2.677
Acórdãos Ementados Disponibilizados para a INTERNET	3.650
E-Mails Recebidos	287
E-Mails Enviados	287
Pesquisas Efetuadas em CD-Rooms	715
Acórdãos Selecionados p/ o Acervo do Setor	2.710
Publicações Selecionadas e Xerocopiadas p/ o Acervo do Setor	580
Acórdãos e Publicações Arquivados p/ o Acervo do Setor	3.910
Pesquisas Enviadas Via Fax	25
Acórdãos Recebidos, Conferidos e enviados p/ Encadernação	3.650
Consultas Solicitadas por Telefone	1.017
Ementas Enviadas ao Setor de Divulgação	14
Total Geral de Ementas Vinculadas	33.240

SETOR DE DIVULGAÇÃO

Boletins elaborados pelo Setor	69
Boletins Distribuídos	11.360
Matérias Disponibilizadas nos Sistemas SAP/INTERNET	422
Consultas Telefônicas	190
Consultentes Atendidos	52
Protocolo de Matérias	1.850
Publicações Arquivadas para Consulta	5.670
Material Cedido p/ Xerox	83
Relação de Expedição de Correspondência	464
Preparo de Envelopes p/ Expedição de Boletins, Legislação, ect.	1.850
Ementas enviadas para a Revista "Synthesis" n.º 31	747
Ementas enviadas para a Revista "Synthesis" n.º 32	789

SETOR DE REFERÊNCIA

Acórdãos Recebidos e Conferidos	71.575
Consultentes Atendidos	3.146
Cópias Efetuadas	145.168
Acórdãos Solicitados (na íntegra)	21.839
Acórdãos Autenticados	19.725
Volumes Encadernados	585

SERVIÇO DE INFORMAÇÕES E ESTATÍSTICA

Esse Serviço esteve incumbido da organização dos dados pertinentes às atividades dos órgãos da Justiça do Trabalho da Segunda Região, consubstanciados em mapas, quadros e gráficos que compõem o presente Relatório.

Ao Setor de Pesquisa incumbe o controle da estatística da 2ª Instância, com confecção de planilhas de movimento processual, seguindo a orientação dos Provimentos 01 e 02/94 da Corregedoria - Geral da Justiça do Trabalho. No exercício de 2000 teve a seguinte movimentação estatística:

SETOR DE PESQUISA

Editais de Publicação - Movimento de Juízes - RTO e C. Originária	12
Planilhas do Movimento Processual do TRT enviadas ao TST	408
Informações Expedidas	22
Listagens Estatísticas - SAP2 - Conferência	468
Mapas Estatísticos Anuais	09
Publicação no D.O.E. da Estatística Global	12
Distribuição de cópias da estatística global para Juízes deste Tribunal	792
Memorandos	65
Guias para Expedição de Malote	24
Relatórios emitidos pelo Sistema – classificados por Juiz	36
Ofícios Expedidos	32
Confecção de páginas para INTERNET	06

Ao Setor de Preparação e Expediente incumbe o controle da estatística de 1ª Instância e o envio dos Boletins Estatísticos das Varas do Trabalho para o C. Tribunal Superior do Trabalho. No exercício de 2000 teve o seguinte volume de trabalho:

SETOR DE PREPARAÇÃO E EXPEDIENTE

Ofícios Recebidos	1.300
Ofícios Expedidos	116
Informações Expedidas	18
Guias de Malote	105
Recebimento e Conferência de Boletins Estatísticos:	
Juntas de Conciliação e Julgamento – Sede	1.027
Juntas de Conciliação e Julgamento - Fora da Sede	803
Depósitos Judiciais	13
Distribuições (Sede e Fora da Sede)	208
Mapas de Movimento de Processos (Sede e Fora da Sede)	46
Mapas de Arrecadação de Custas (Sede e Fora da Sede)	26
Mapas de Reclamações Solucionadas – por resultado (Sede e Fora da Sede)	26
Mapas de Valores Arrecadados (por execução – por acordo)	26
Mapas de Movimento de Execução	46
Mapas Estatísticos Anuais	09

SECRETARIA DE INFORMÁTICA

No ano de 2000, apesar da falta de recursos extremamente necessários à atualização do parque instalado, foi possível manter de forma regular a prestação de serviços ao Jurisdicionado e aos usuários internos.

Mesmo alcançando, com freqüência, o limite de processamento dos equipamentos, ainda foi possível registrar resultados positivos nos serviços de informação on-line (63% a mais que no ano anterior). Porém, elevados foram, também, os números relativos aos serviços de suporte, principalmente os de origem técnica, diretamente ligados à obsolescência dos equipamentos instalados. E registra-se queda de produtividade nas áreas de Treinamento, Desenvolvimento e Atendimento, afetadas também pela falta de servidores.

Nas próximas páginas, os dados quantitativos das atividades mais relevantes, agrupadas por Serviços, conforme a estrutura desta Secretaria:

1. Serviço de Desenvolvimento de Sistemas
 - 1.1. Setor de Documentação de Sistemas
 - 1.2. Setor de Manutenção de Sistemas
 - 1.3. Setor de Planejamento e Análise de Sistemas Administrativos
 - 1.4. Setor de Planejamento e Análise de Sistemas Judiciários

2. Serviço de Produção Fora da Sede
 - 2.1. Setor de Atendimento ao Usuário e Operação (Guarulhos e Região)
 - 2.2. Setor de Atendimento ao Usuário e Operação (Osasco e Região)
 - 2.3. Setor de Atendimento ao Usuário e Operação (Santo André e Região)
 - 2.4. Setor de Atendimento ao Usuário e Operação (Santos e Região)
3. Serviço de Produção na Sede
 - 3.1. Setor de Atendimento ao Usuário
 - 3.2. Setor de Operação
4. Serviço de Suporte e Treinamento
 - 4.1. Setor de Suporte a Sistemas Implantados
 - 4.2. Setor de Suporte à Tecnologia de Software
 - 4.3. Setor de Suporte à Tecnologia de Hardware
 - 4.4. Setor de Preparo e Manutenção de Ambientes

SERVIÇOS DE INFORMAÇÃO ON-LINE 2000

Mês	Internet							Totais
	2ª Inst(*)	SP	ABC	Guarulhos	Osasco	Santos	Nulos	
Jan	25.081	121.560	12.310	13.237	10.037	16.668	21.598	220.491
Fev	32.479	172.406	15.997	15.217	15.362	19.005	24.866	295.332
Mar	33.628	178.831	17.431	15.614	14.198	20.160	26.653	306.515
Abr	32.304	181.815	16.208	18.725	16.715	22.189	26.687	314.643
Mai	39.922	231.608	22.124	21.550	17.267	22.140	29.020	383.631
Jun	38.155	229.778	21.774	20.960	17.992	22.827	27.076	378.562
Jul	41.364	251.203	24.564	25.454	17.646	26.190	32.155	418.576
Ago	48.716	291.066	26.805	26.645	23.282	29.183	34.358	480.055
Set	43.451	252.765	23.036	22.420	20.040	24.550	30.693	416.955
Out	44.887	271.779	23.784	25.721	22.148	27.520	33.312	449.151
Nov	47.285	260.118	25.062	26.664	21.778	29.969	33.505	444.381
Dez	35.143	196.372	17.489	19.124	14.806	20.996	23.183	327.113
Total	462.415	2.639.301	246.584	251.331	211.271	281.397	343.106	4.435.405

Mês	Balcões de Extrato							Totais
	2ª Inst(*)	SP	ABC	Guarulhos	Osasco	Santos	Nulos	
Jan	495	46.912	2.713	329	1.571	1.800	1.224	55.044
Fev	952	79.602	2.980	1.419	1.690	2.708	1.807	91.158
Mar	993	76.413	2.831	1.796	1.612	2.316	1.566	87.527
Abr	1.018	66.432	2.353	1.806	799	2.444	1.189	76.041
Mai	1.339	90.018	3.033	1.443	1.270	3.252	1.534	101.889
Jun	1.211	87.506	2.979	1.683	1.173	2.428	1.510	98.490
Jul	1.238	92.512	3.070	1.951	1.481	2.535	1.581	104.368
Ago	911	80.641	2.552	2.661	1.274	2.752	1.360	92.151
Set	726	73.418	1.620	1.503	661	2.176	1.046	81.150
Out	436	79.585	1.851	1.085	1.278	2.139	1.158	87.532
Nov	518	73.746	1.129	1.621	892	2.445	1.037	81.388
Dez	374	45.549	1.122	1.131	723	1.288	725	50.912
Total	10.211	892.334	28.233	18.428	14.424	28.283	15.737	1.007.650

Mês	Disque-Processo							Totais
	2ª Inst(*)	SP	ABC	Guarulhos	Osasco	Santos	Nulos	
Jan	1.353	39.922	1.015	1.609	1.389	195	3.234	48.717
Fev	1.947	47.566	1.132	1.888	1.929	251	3.734	58.447
Mar	1.627	47.896	1.180	1.968	1.862	242	3.423	58.198
Abr	1.411	42.816	1.254	1.833	1.572	260	2.889	52.035
Mai	1.746	52.362	1.447	2.344	2.130	168	3.684	63.881
Jun	1.591	47.490	1.378	2.083	1.881	232	3.226	57.881
Jul	1.672	52.972	1.352	2.482	2.098	291	3.432	64.299
Ago	1.359	45.104	1.032	1.828	1.550	189	3.378	54.440
Set	1.152	40.577	1.126	1.327	1.484	238	2.921	48.825
Out	1.263	43.585	1.082	1.726	1.768	271	3.191	52.886
Nov	1.066	38.041	1.006	1.594	1.371	167	2.421	45.666
Dez	562	24.694	644	871	927	148	2.083	29.929
Total	16.749	523.025	13.648	21.553	19.961	2.652	37.616	635.204

Mês	TRT Mail						Totais
	2ª Inst(*)	SP	ABC	Guarulhos	Osasco	Santos	
Jan	14.118	46.440	6.854	5.882	5.620	12.037	90.951
Fev	20.949	66.654	11.623	7.713	8.006	16.690	131.635
Mar	18.973	78.289	13.557	11.365	11.128	19.758	153.070
Abr	16.429	87.264	14.188	10.694	11.000	22.211	161.786
Mai	23.863	113.925	17.934	12.862	13.431	25.430	207.445
Jun	20.056	126.469	15.347	12.520	11.734	27.773	213.899
Jul	20.349	116.580	15.534	12.483	12.209	25.083	202.238
Ago	23.688	118.531	16.991	13.810	13.732	24.876	211.628
Set	21.502	111.629	14.451	13.706	12.220	21.254	194.762
Out	23.166	119.185	16.991	13.337	13.113	22.996	208.788
Nov	23.586	106.147	14.483	11.014	11.480	19.389	186.099
Dez	17.505	75.356	10.228	8.026	8.856	13.838	133.809
Total	244.184	1.166.469	168.181	133.412	132.529	251.335	2.096.110

Mês	Por Modalidade						Totais
	Exemplares	Qtde Boletins	Internet	TRT Mail	Disque-processo	Balcões	
Jan			220.491	90.951	48.717	55.044	415.203
Fev	5	11.165	295.332	131.635	58.447	91.158	587.737
Mar	3	7.234	306.515	153.070	58.198	87.527	612.544
Abr	6	15.229	314.643	161.786	52.035	76.041	619.734
Mai	4	11.222	383.631	207.445	63.881	101.889	768.068
Jun	5	13.946	378.562	213.899	57.881	98.490	762.778
Jul	9	24.014	418.576	202.238	64.299	104.368	813.495
Ago	7	19.480	480.055	211.628	54.440	92.151	857.754
Set	9	26.094	416.955	194.762	48.825	81.150	767.786
Out	6	18.024	449.151	208.788	52.886	87.532	816.381
Nov	4	12.450	444.381	186.099	45.666	81.388	769.984
Dez	7	22.474	327.113	133.809	29.929	50.912	564.237
Total	65	181.332	4.435.405	2.096.110	635.204	1.007.650	8.355.701

Mês	Por Região							
	2ª Inst(*)	SP	ABC	Guarulhos	Osasco	Santos	Nulos	Totais
Jan	41.047	254.834	22.892	21.057	18.617	30.700	26.056	415.203
Fev	56.327	366.228	31.732	26.237	26.987	38.654	30.407	576.572
Mar	55.221	381.429	34.999	30.743	28.800	42.476	31.642	605.310
Abr	51.162	378.327	34.003	33.058	30.086	47.104	30.765	604.505
Mai	66.870	487.913	44.538	38.199	34.098	50.990	34.238	756.846
Jun	61.013	491.243	41.478	37.246	32.780	53.260	31.812	748.832
Jul	64.623	513.267	44.520	42.370	33.434	54.099	37.168	789.481
Ago	74.674	535.342	47.380	44.944	39.838	57.000	39.096	838.274
Set	66.831	478.389	40.233	38.956	34.405	48.218	34.660	741.692
Out	69.752	514.134	43.708	41.869	38.307	52.926	37.661	798.357
Nov	72.455	478.052	41.680	40.893	35.521	51.970	36.963	757.534
Dez	53.584	341.971	29.483	29.152	25.312	36.270	25.991	541.763
Total	733.559	5.221.129	456.646	424.724	378.185	563.667	396.459	8.174.369

SECRETARIA DE INFORMÁTICA

	SI	SDS	SPS	SPFS	SST	Total
Atendimento em geral						
Atendimento técnico externo (Inst. E manut. Estabilizadores, manut. Hardware por garantia/contrato, inst. Lp's, etc)			734	504	44	1.282
Atendimento técnico usuário interno		184	3.409	2.323	419	6.335
Atualização e manutenção de equipamentos AS/400			7	4	1	12
Comarcas Informatizadas						
Equipamentos instalados (microcomputadores, impressoras, roteadores, servidores, etc)			17	25		42
LP's de transmissão de dados instaladas				17		17
Softwares instalados			100	78	185	363
Suporte ao Usuário do Sistema de Acompanhamento Processual em 1ª Instância				2.675	2.900	5.575
Suporte ao Usuário do Sistema de Acompanhamento Processual em 2ª Instância		40			5.000	5.040
Suporte ao Usuário do Sistema de Acompanhamento Processual em Dissídios Individuais e Coletivos					1.000	1.000
Suporte ao Usuário do Sistema de Precatórios		52				52
Suporte ao Usuário dos demais sistemas		2.100		116	60	2.276
Suporte técnico aos usuários – pessoalmente		373	2.450	2.211	386	5.420
Suporte técnico aos usuários – por telefone	250	1.722	3.950	2.807	835	9.564
Usuários cadastrados no Sistema de Acompanhamento Processual de Dissídios Individuais e Coletivos			22		22	44
Usuários cadastrados no Sistema de Acompanhamento Processual em 1ª Instância			300	188		488

Usuários cadastrados no Sistema de Acompanhamento Processual em 2ª Instância			689		689	1.378
Usuários cadastrados no Sistema de Gestão de Pessoal			1			1
Usuários cadastrados no Sistema de Precatórios						
Cadastramento de advogados nos sistemas de acompanhamento processual		960				960
Desenvolvimento						
Criação de novas páginas no TRT On Line (Internet)		574				574
Manutenção das páginas do TRT On Line (Internet)	84	2.532				2.616
Módulos (programas) atualizados		2.307				2.307
Módulos (programas) desenvolvidos		1.037			12	1.049
Novos sistemas implantados		9				9
Serviços On Line						
Advogados cadastrados no TRT Mail		1.179				1.179
Boletins enviados através do JurisMail	181.332					181.332
Informações de movimentação processual através do TRT Mail			1.410.653	685.457		2.096.110
Processos administrados pelo Sistema de Acompanhamento Processual de Dissídios Individuais e Coletivos			13.280			13.280
Processos administrados pelo Sistema de Acompanhamento Processual em 1ª Instância			1.066.208	765.026		1.831.234
Processos administrados pelo Sistema de Acompanhamento Processual em 2ª Instância			454.400			454.400
Processos administrados pelo Sistema de Precatórios						
Processos consultados através do Disque Processo			577.390	57.814		635.204
Processos consultados através do TRT On Line (Internet)			3.444.822	990.583		4.435.405
Processos consultados através dos Balcões de Extrato			918.282	89.368		1.007.650
Processos distribuídos em 1ª Instância			238.926	241.083		480.009
Usuários cadastrados no JurisMail	1.650					1.650
Treinamento						
Cursos de Informática ministrados (Windows, Word, Excel, SAP1 e SAP2)		2			39	41
Cursos, Palestras e Treinamentos assistidos pelos servidores da Unidade		27	10	18	29	84
Outros Cursos ministrados					2	2
Usuários treinados em microinformática		20			210	230
Usuários treinados em Sistemas de Acompanhamento Processual		24			70	94
Usuários treinados nos demais sistemas		20			15	35

Atividades complementares						
Avaliação de equipamentos para licitação					28	28
Contratos elaborados e fiscalizados					12	12
Equipamentos e softwares adquiridos (recepção, administração e distribuição)					87	87
Especificações Técnicas e Editais elaborados					53	53
Instalação e alteração de pontos para microcomputadores e impressoras (elétrica e lógica)				2		2
Mensagens eletrônicas recebidas e enviadas	1.800	11.142		7.248	3.741	23.931
Redes implantadas				1	3	4
Relatórios expedidos pelo Sistema Gestão de Pessoal			3.480			3.480
Tratamento de imagens (digitalização de fotos, textos, notas fiscais, etc...)						
Vistorias realizadas (equipamentos doados, projetos de cabeamento, etc)					8	8

SERVIÇO DE DESENVOLVIMENTO DE SISTEMAS

	S Doc	SMS	SPASA	SPASJ	Total
Atendimento técnico usuário interno	30	154			184
Suporte ao Usuário do Sistema de Acompanhamento Processual em 2ª Instância				40	40
Suporte ao Usuário do Sistema de Precatórios				52	52
Suporte ao Usuário dos demais sistemas	10		360	1.730	2.100
Suporte técnico aos usuários - pessoalmente		63	310		373
Suporte técnico aos usuários - por telefone		122	1.600		1.722
Cadastramento de advogados nos sistemas de acompanhamento processual				960	960
Criação de novas páginas no TRT On Line (Internet)			574		574
Manutenção das páginas do TRT On Line (Internet)			2.532		2.532
Módulos (programas) atualizados		1.632	425	250	2.307
Módulos (programas) desenvolvidos	57		637	343	1.037

Novos sistemas implantados	1	3	1	4	9
Advogados cadastrados no TRT Mail			1.179		1.179
Cursos de Informática ministrados (Windows, Word, Excel, SAP1 e SAP2)			1	1	2
Cursos, Palestras e Treinamentos assistidos pelos servidores da Unidade	2	10	12	3	27
Usuários treinados em microinformática			20		20
Usuários treinados em Sistemas de Acompanhamento Processual				24	24
Usuários treinados nos demais sistemas				20	20
Mensagens eletrônicas recebidas e enviadas	323	752	9.017	1.050	11.142

Setor de Planejamento e Análise de Sistemas Administrativos

Internet

1. Nova versão do Juris-Mail (Boletins de Jurisprudência) para cadastro on-line de usuários por CPF ou CNPJ (evitar duplicidade de inscrições);
2. Disponibilização da íntegra do discurso de posse da nova administração;
3. Inscrições de estagiários (Escola da Magistratura);
4. XXVI Concurso para Magistratura do TRT- 2ª Região - inscrições on-line;
5. Revista Syntesis;
6. Contracheque - consulta na Intranet para funcionários ativos;
7. Inclusão das páginas de balanço para o Tribunal de Contas da União, Catálogo Telefônico, Relatórios da Corregedoria (Biênio 1998/2000), Estatística global de processos do Serviço de Estatística do TRT e das informações divulgadas pela Secretaria de Assistência à Saúde e outros Benefícios Sociais;
8. Estudos da tecnologia envolvendo a tecnologia WAP e disponibilização da consulta processual em 1ª e 2ª Instância;
9. Consultas processuais: Rito Sumariíssimo, Pauta de julgamento em 2ª Instância (Turmas/SDC e SDCI), Acórdãos de Turmas;
10. Desenvolvimento das macros de consultas para Presidência/Corregedoria e ementários de jurisprudência;
11. Módulo de alteração de senha na intranet;

Sistemas Administrativos

1. **Sistema Siscor** - Manutenção no módulo de baixas pendentes e no módulo de estatísticas:
 - 06 work panels;

- 06 procedures.
2. **Sistema de Certidões** - Conversão do Sistema de Genexus For DOS (gerador Xbase) para Genexus For Windows e criação de algumas rotinas de trabalho:
 - 29 work panels;
 - 02 transações;
 - 07 procedures.
 3. **Sistema para Cadastro On-line de Estagiários (Escola da Magistratura), via internet:** criação de sistema cliente-servidor (gerador VisualFoxPro) acessando DB2/400:
 - 08 work panels;
 - 04 transações;
 - 05 procedures;
 - 01 relatório.
 4. **Protótipo do Sistema de Controle de Disponibilidade de Juizes** (conversão - Acess 2.0):
 - 07 work panels;
 - 07 transações;
 5. **Sistema de Cadastro para o XXVI Concurso para Magistratura do Trabalho, via internet:** sistema cliente-servidor (gerador VisualFoxPro) acessando DB2/400:
 - 23 work panels;
 - 15 transações;
 - 20 procedures;
 - 06 relatório.
 6. **Sistema de Biblioteca:** módulos legislação, livros, revistas e periódicos, bem como a correção do banco de dados originalmente em Access e conversão da base de dados para AS/400:
 - 68 work panels;
 - 04 transações;
 - 68 procedures;
 - 09 relatório.
 7. **Manutenção no Sistema de Jurisprudência.**
 8. **Manutenção no Sistema da Revista Synthesis.**
 9. **Manutenção no Módulo de envio de Boletins de Jurisprudência.**
 10. **Implantação do Módulo de Controle de Petições (SDCI)**

Palestras assistidas:

- 1) Websphere (Itec) - Dez/2000;
- 2) Websphere (IBM) - Dez/2000;
- 3) Web Macromedia Seminário Flash 5 - Out/2000;
- 4) Web Macromedia Seminário Dreamweaver Ultradev - Jun/2000;
- 5) Just Java 2000 Congress (Sucesu) - Mai/2000;

6) Workshop IBM Websphere Studio;

Cursos:

- 1) Conceitos e Operação AS/400;
- 2) Curso de Genexus.

Setor de Planejamento e Análise de Sistemas Judiciários

Atendimento Geral

Suporte ao usuário do Sistema de Acompanhamento Processual em 2ª instância

- SAP2 – módulo Turmas (novo) **40**

Suporte aos Usuários dos demais Sistemas:

- Manutenção na Base de Advogados 1440
- Sisas – módulo gabinete 52
- Sisas – módulo sessão 26
- Sisas – Plenário 52
- Processos Antigos 10
- Turmas (antigo) 150
- **TOTAL 1730**

Desenvolvimento

Módulos (programas) desenvolvidos

- SISAS – pauta: módulo desenvolvido para as turmas para que as pautas sejam preparadas e disponibilizadas no servidor da sessão 13
- Sistema de Acompanhamento de Precatórios (SISPRE) 137
- Sistema de Turmas 80
- Sistema de Controle de Funcionários da Secretaria de Informática (FUNCWIN) 79
- Sistema de Auxílio Creche 34
- **TOTAL 343**

Novos sistemas implantados

- Sistema de Acompanhamento de Precatórios (SISPRE): convertido antigo sistema Genexus Fox for DOS para Genexus AS/400
- Sistema de Turmas: redesenvolvimento deste sistema antes confeccionado em VB para Genexus tornando-se um módulo do SAP2 – Sistema de

Acompanhamento Processual em 2ª instância. Incluindo a disponibilização dos textos de acórdão na internet

- Sistema de Controle de Funcionários da Secretaria de Informática (FUNCWIN): redesevolvimento deste sistema em Genexus Visual Fox
- Sistema de Auxílio Creche: redesevolvimento deste sistema em Genexus Visual Fox

Treinamento

Cursos de Informática ministrados

- GENEXUS

Cursos, palestras e treinamentos assistidos pelos servidores da unidade

- AS/400 – básico e operação – ITEC
- Genexus – GX-Internet – Wise
- Genexus – Gxplorer - GUG Wise

Usuários treinados em Sistemas de Acompanhamento Processual

- | | |
|---------------------------|-----------|
| • SAP2 – módulo de turmas | 20 |
| • SISPRE | 4 |
| • TOTAL | 24 |

Usuários treinados nos demais sistemas

- | | |
|--------------------|-----------|
| • SISAS – Gabinete | 10 |
| • SISAS – Sessão | 5 |
| • FUNCWIN | 1 |
| • Auxílio Creche | 4 |
| • TOTAL | 20 |

SERVIÇO DE PRODUÇÃO NA SEDE

Pelo reduzido quadro de servidores, ambos os Setores (de Atendimento ao Usuário e de Operação) estão atuando em conjunto na execução de suas tarefas. Assim, não houve mensuração individualizada por setor. As informações quantitativas do Serviço encontram-se no quadro referente à Secretaria de Informática.

SERVIÇO DE PRODUÇÃO DE FORA DA SEDE

	SAUO-ABC	SAUO-GUA	SAUO-OSA	SAUO-SAN	Total
Atendimento técnico externo (Inst. E manut. estabilizadores, manut. hardware por garantia/contrato, inst. Ip's, etc)	113	88	149	154	504
Atendimento técnico usuário interno	356	1.191	139	637	2.323
Atualização e manutenção de equipamentos AS/400	1	3			4
Equipamentos instalados (microcomputadores, impressoras, roteadores, servidores, etc)	22	2		1	25
LP's de transmissão de dados instaladas	5	4	3	5	17
Softwares instalados				78	78
Suporte ao Usuário do Sistema de Acompanhamento Processual em 1ª Instância	336	1.010	625	704	2.675
Suporte ao Usuário dos demais sistemas			116		116
Suporte técnico aos usuários - pessoalmente	291	880	399	641	2.211

SERVIÇO DE SUPORTE E TREINAMENTO

	SST	SSTS	SSTH	SSSI	Total
Atendimento em geral					
Atendimento técnico externo (Inst. e manut. estabilizadores, manut. hardware por garantia/contrato, inst. Ip's, etc)	30		14		44
Atendimento técnico usuário interno			419		419
Atualização e manutenção de equipamentos AS/400	1				1
Softwares instalados	85	100			185

Suporte ao Usuário do Sistema de Acompanhamento Processual em 1ª Instância				2.900	2.900
Suporte ao Usuário do Sistema de Acompanhamento Processual em 2ª Instância				5.000	5.000
Suporte ao Usuário do Sistema de Acompanhamento Processual em Dissídios Individuais e Coletivos				1.000	1.000
Suporte ao Usuário dos demais sistemas				60	60
Suporte técnico aos usuários - pessoalmente	154	232			386
Suporte técnico aos usuários - por telefone	115	720			835
Usuários cadastrados no Sistema de Acompanhamento Processual de Dissídios Individuais e Coletivos				22	22
Usuários cadastrados no Sistema de Acompanhamento Processual em 2ª Instância				689	689
Cursos de Informática ministrados (Windows, Word, Excel, SAP1 e SAP2)		29		10	39
Cursos, Palestras e Treinamentos assistidos pelos servidores da Unidade	21	5	3		29
Outros Cursos ministrados		2			2
Usuários treinados em microinformática		210			210
Usuários treinados em Sistemas de Acompanhamento Processual				70	70
Usuários treinados nos demais sistemas		15			15
Avaliação de equipamentos para licitação	9		19		28
Contratos elaborados e fiscalizados	12				12
Equipamentos e softwares adquiridos (recepção, administração e distribuição)	87				87
Especificações Técnicas e Editais elaborados	17	17	19		53

Mensagens eletrônicas recebidas e enviadas	1.975	394	272	1.100	3.741
Redes implantadas	3				3
Vistorias realizadas (equipamentos doados, projetos de cabeamento, etc)	8				8

Setor de Suporte à Tecnologia de Hardware

- 1.1 – Atendimento técnico externo: o projeto Frame Relay foi responsável por uma elevação deste item, já que cada migração de conexão exige a configuração do respectivo roteador; este projeto demandou também uma série de consultas técnicas ao fabricante dos roteadores,;
- 1.2 – Chamado técnico usuário interno: a configuração de segurança utilizada adotada neste Tribunal sempre demandou um enorme dispêndio de tempo/produtividade, principalmente na configuração de senhas do usuário/permissão de acesso à Internet. Este item deve manter-se no mesmo patamar ou ainda elevar-se no próximo relatório, pela substituição da configuração de segurança (no edifício-sede) quando da instalação das novas máquinas adquiridas na TP 08/2000. Esperamos que a evolução dos produtos que compõem a configuração de segurança permitam uma menor demanda de chamados a direcionados a este setor, possibilitando uma maior atuação na gerência e manutenção da rede, incluindo a prospecção de novos recursos e a otimização dos já existentes;
- 2.4 – Módulos (programas) desenvolvidos: foi desenvolvido um pequeno aplicativo, utilizado para auxiliar a manutenção do espaço em disco do servidor do edifício-sede;
- 5.1 / 5.2 – Avaliação de equipamentos para licitação / Especificações técnicas e editais elaborados: estes dois itens sofreram um acréscimo no período coberto por este relatório, fruto da aquisição de computadores, equipamentos de rede para os Fóruns Alfredo Issa e Aurora, e compra de suprimentos diversos como unidades de fita, unidades de disco rígido, componentes para impressora Olivetti.

SECRETARIA DE ASSISTÊNCIA À SAÚDE E OUTROS BENEFÍCIOS SOCIAIS

À Secretaria de Assistência à Saúde e Outros Benefícios Sociais incumbe a execução das atividades inerentes à prestação de assistência à saúde e ao atendimento psicológico a Juízes, servidores e respectivas famílias, bem como a programação e realização de outros benefícios sociais, e a organização de palestra, cursos e demais eventos relacionados ao seu campo específico.

A Secretaria apresentou a seguinte movimentação no exercício de 2000:

EXPEDIENTES DO SERVIÇO:	
Recebidos:	
Ofícios/Circulares	11
Memorandos	21
Requerimentos	1.522
Declarações	62
Certidões de Óbito	43
Licenças Médicas	730
Outros	51
Expedidos:	
Informações	17
Memorandos/Circulares	97
Ofícios	102
Fax	113

Integram esta Secretaria os seguintes Serviços e Setores:

SERVIÇO DE ASSISTÊNCIA MÉDICA E PSICOLÓGICA

Os Setores pertencentes a este Serviço apresentaram a seguinte movimentação no exercício de 2000:

SETOR DE EXPEDIENTE E SETOR DE ATENDIMENTO MÉDICO

LICENÇAS CONCEDIDAS:	
Lei Complementar n.º 35/79	
Artigo 69, inciso I	163
Artigo 69, inciso I c/c 211 da Lei 8.112/90	01
Artigo 69, inciso I c/c 186 da Lei 8.112./90	02
Artigo 69, inciso II	24
Artigo 69, inciso III	02
CLT - art. 682, inciso III	83
Lei n.º 8.112/90	
Artigo 83	347
Artigo 203	2.036
Artigo 203 c/c 186	53
Artigo 203 c/c 211	41
Artigo 207, § 1º	32
Artigo 201, § 2º	01
Artigo 207, § 4º	03

EXPEDIENTES:	
Informações SAMP	651
Memorandos SAMP	104
Memorandos Recebidos	07
Ofícios Expedidos	19
Ofícios Recebidos	08

CONSULTAS AGENDADAS:	
Consultas	11.069
Exames para Posse	80
Isenção de IR	14
Nutrição	209
Visitas Médicas Solicitadas	23

SETOR DE ENFERMAGEM

Atendimentos na Enfermaria do TRT (crianças)	369
Atendimentos na Enfermaria do TRT (adultos)	17.886
Total de Atendimento no TRT	18.255
Atendimentos na Creche	6.329
Atendimentos na Enfermaria da Rio Branco	5.169

SETOR DE ATENDIMENTO PSICOLÓGICO

Atendimento Psicológico Individual	2.150
Atendimento em Grupo	14
Orientação a Familiar	184
Outros atendimentos	310
Laudos, Pareceres	01
Contatos Formais:	
Internos	482
Externos	232
Reuniões, Estudos e Planejamentos	161
Procedimentos Administrativos:	
Internos	165
Externos	106
Correspondência Oficial	82
Relatórios	774
Participação no Exame Adicional	48
Serviços Diversos	335
Visita Hospitalar	01
Visita Domiciliar	01
Visita Escolar	01
Avaliação Psicológica	55

SETOR DE PROGRAMAS DE SAÚDE

Campanha de Hipertensão e Diabetes (indivíduos pesquisados)	1.528
Boletins de Saúde	12.000
Reorganização de Exames Periódicos	3.600
Campanha Educativa sobre Hepatite tipo B (participantes)	700
Ofícios Expedidos	20
Ofícios Recebidos	06
Comunicados	03
Relatórios emitidos	02
Requisições de Material	02
Numeração de Guias ECT	563
Informação Expedidas	01

SETOR DE ADMINISTRAÇÃO DA CRECHE

Crianças atendidas pela Creche:

Berçário	10
Maternal I	10
Maternal II	10
Maternal III	17
Jardim	07
TOTAL	54

SETOR DE EXECUÇÃO DE PROGRAMAS SOCIAIS

Recebidos:

Termos de Declaração (Auxílio Creche/Tarifas)	2.693
Frequência de servidores requisitados	1.020
Ofícios/Circulares	12
Declarações	02
Memorandos	38
Requerimentos	223

Expedidos:

Informações	163
Memorandos	28
Ofícios	03
Malotes	45
Relações de Correio	02
Declarações	27

Benefícios:

Vale - Transporte:	
N.º de beneficiários no ano	21.584
Auxílio Alimentação:	
N.º de beneficiários por mês	36.767
Auxílio Creche:	
N.º de benefícios pagos no ano	2.683
Distribuição de passes livres de Metrô a Oficiais de	
Justiça Avaliadores:	
N.º de passes no ano	8.970

Estão diretamente subordinados à Secretaria de Assistência à Saúde os Setores de Serviço Social e Nutrição e Dietética.

No decorrer do ano de 2000, o Setor de Nutrição e Dietética desenvolveu as seguintes atividades:

SETOR DE ATENDIMENTO DE COPAS:

1. Elaborou os cardápios para o almoço dos Juízes ;
2. Acompanhou o pré - preparo e preparo destes almoços;
3. Elaborou lista de compras dos gêneros perecíveis e não perecíveis para o uso do almoço.
4. Arquivou notas fiscais referentes ao almoço, para estabelecer o custo das refeições.

SETOR DE AMBULATÓRIO DE NUTRIÇÃO:

1. Atendeu no Ambulatório de Nutrição 276 consultas (com agendamento)
2. Realizou testes de bioimpedância.

CRECHE:

1. Elaborou os cardápios para as crianças da creche do TRT;
2. Supervisionou o pré - preparo, preparo e distribuição das refeições fornecidas (quanto à higienização, preparo e degustação das mesmas);
3. Comprou gêneros perecíveis e não perecíveis;
4. Supervisionou os funcionários da copa e cozinha;
5. Elaborou as dietas, quando necessárias ou solicitadas pelos médicos;
6. Orientou as mães quanto à alimentação da criança ou quando solicitadas pelas mesmas.

O Setor de Serviço Social apresentou o seguinte volume de trabalho:

SETOR DE SERVIÇO SOCIAL

Atendimentos Sociais	5.963
Orientação Familiar (atendimentos)	1.635
Visita Domiciliar/Hospitalar/Técnicas.	54
Contatos Formais (Chefias/Recursos/etc.)	1.631
Reuniões, Estudos e Planejamentos	149
Malotes	76
Comunicados	16
Informações/memorandos	317

SETOR DE PROTOCOLO ADMINISTRATIVO

Ao Setor de Protocolo Administrativo, diretamente subordinado à Diretoria Geral da Administração, incumbe receber, registrar e protocolizar quaisquer documentos ostensivos de caráter administrativo, providenciando-lhes o competente encaminhamento.

O Setor apresentou o seguinte movimento:

Documentos Protocolados:	
Atestados	05
Avisos	02
Boletins	269
Cartas	02
Comunicado	01
Declarações	124
Informações	115
Intimações	04
Memorandos	7.601
Ofícios	6.384
Petições	18
Processos	63
Relações	194
Relatórios	03
Requerimentos	5.205
TOTAL :	19.990
Entrega de Documentos (carga)	1.010
Memorandos Expedidos	12
Documentos lidos e Arquivados	264
Pesquisas Atendidas	250
Guias de Correio	08
Guias de Malotes Expedidas	15
Guias de Malotes Recebidas	3.010

*Estimativa

