



TRIBUNAL REGIONAL DO TRABALHO DA 2ª REGIÃO

PLANEJAMENTO DA PRODUÇÃO JURISDICIONAL DE 2020

(Regimento Interno, art. 61, XVII)

1º GRAU DE JURISDIÇÃO

MOVIMENTO PROCESSUAL - FASE DE CONHECIMENTO

DADOS OBJETIVOS

ANO	SALDO ANTERIOR ⁽¹⁾	CASOS NOVOS	TOTAL	SOLUCIONADOS	SALDO PENDENTE
2017	308.997	441.127	750.124	498.181	251.943
2018	279.902	308.020	587.922	445.552	142.370
2019 ⁽²⁾	164.868	331.816	496.684	400.565	114.205

Fonte: e-Gestão.

(1) Saldo corrigido

(2) Dados até 30/09/2019 com projeção para dezembro de 2019

2017					
MÊS	SALDO ANTERIOR ⁽¹⁾	CASOS NOVOS	TOTAL	SOLUCIONADOS	SALDO PENDENTE
Janeiro	308.997	28.121	337.118	20.929	316.189
Fevereiro	316.189	34.649	350.838	39.941	310.897
Março	310.897	44.123	355.020	49.016	306.004
Abril	306.004	35.153	341.157	39.812	301.345
Mai	301.345	43.351	344.696	49.576	295.120
Junho	295.120	38.956	334.076	47.933	286.143
Julho	286.143	39.811	325.954	44.121	281.833
Agosto	281.833	40.889	322.722	50.342	272.380
Setembro	272.380	34.995	307.375	43.634	263.741
Outubro	263.741	41.448	305.189	46.236	258.953
Novembro	258.953	43.786	302.739	41.177	261.562
Dezembro	261.562	15.845	277.407	25.464	251.943
TOTAL	308.997	441.127	750.124	498.181	251.943

Fonte: e-Gestão

(1) Saldo corrigido.



TRIBUNAL REGIONAL DO TRABALHO DA 2ª REGIÃO

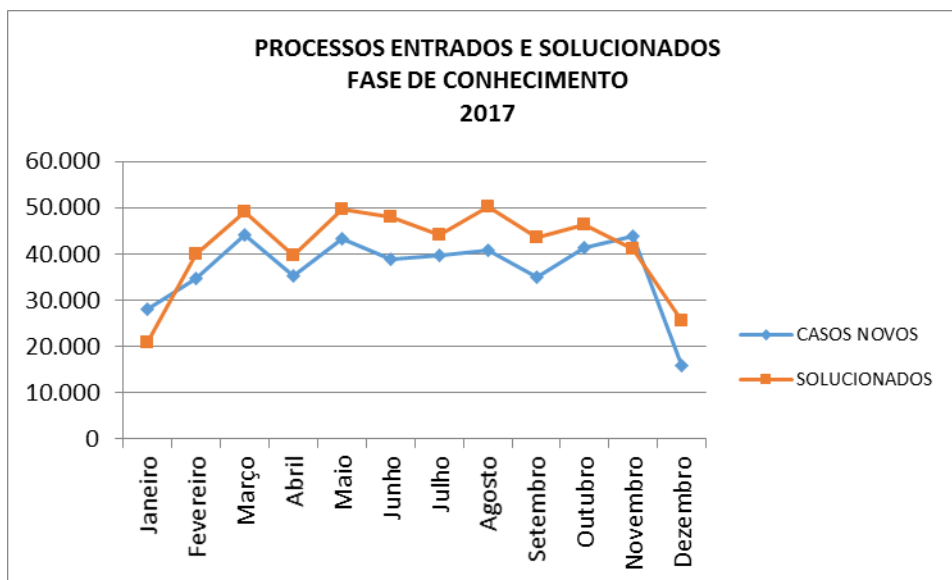

2018					
MÊS	SALDO ANTERIOR ⁽¹⁾	CASOS NOVOS	TOTAL	SOLUCIONADOS	SALDO PENDENTE
Janeiro	279.902	14.670	294.572	23.121	271.451
Fevereiro	271.451	20.732	292.183	37.721	254.462
Março	254.462	28.286	282.748	43.240	239.508
Abril	239.508	26.106	265.614	43.702	221.912
Maiο	221.912	27.750	249.662	42.252	207.410
Junho	207.410	26.958	234.368	41.110	193.258
Julho	193.258	27.547	220.805	37.190	183.615
Agosto	183.615	30.316	213.931	42.516	171.415
Setembro	171.415	25.855	197.270	36.715	160.555
Outubro	160.555	29.834	190.389	42.566	147.823
Novembro	147.823	27.242	175.065	32.684	142.381
Dezembro	142.381	22.724	165.105	22.735	142.370
TOTAL	279.902	308.020	587.922	445.552	142.370

Fonte: e-Gestão

⁽¹⁾ Saldo corrigido.



TRIBUNAL REGIONAL DO TRABALHO DA 2ª REGIÃO

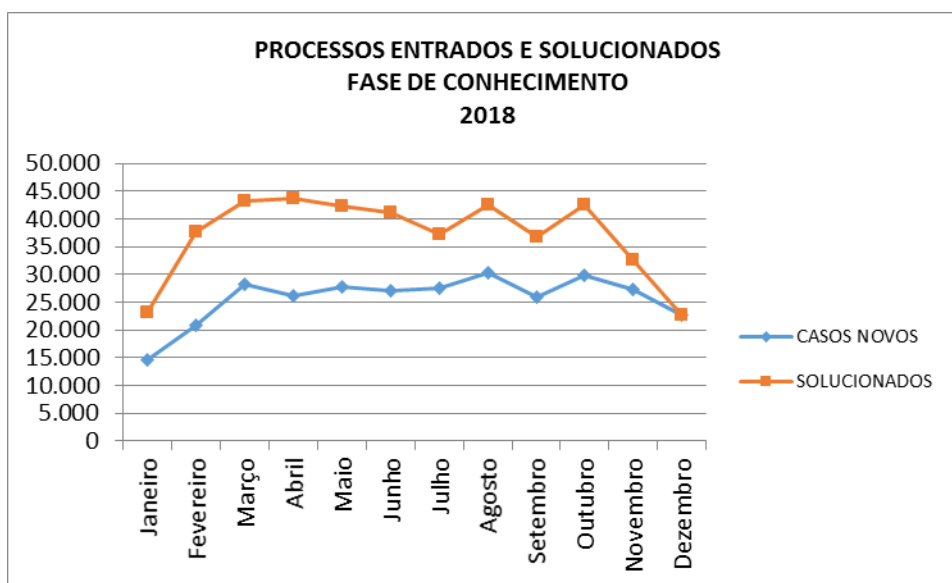

2019					
MÊS	SALDO ANTERIOR ⁽¹⁾	CASOS NOVOS	TOTAL	SOLUCIONADOS	SALDO PENDENTE
Janeiro	164.868	18.600	183.468	21.387	162.081
Fevereiro	162.081	27.193	189.274	37.462	151.812
Março	151.812	26.992	178.804	32.219	146.585
Abril	146.585	29.948	176.533	35.120	141.413
Maio	141.413	31.687	173.100	37.192	135.908
Junho	135.908	25.751	161.659	33.301	128.358
Julho	128.358	30.503	158.861	36.929	121.932
Agosto	121.932	30.183	152.115	37.046	115.069
Setembro	115.069	28.198	143.267	34.811	108.456
Outubro ⁽²⁾	108.456	32.615	141.071	40.049	101.022
Novembro ⁽²⁾	101.022	32.499	133.521	33.311	100.210
Dezembro ⁽²⁾	100.210	17.647	117.857	21.738	96.119
TOTAL	164.868	331.816	496.684	400.565	96.119

Fonte: e-Gestão

(1) Saldo corrigido.

(2) Projeção



TRIBUNAL REGIONAL DO TRABALHO DA 2ª REGIÃO

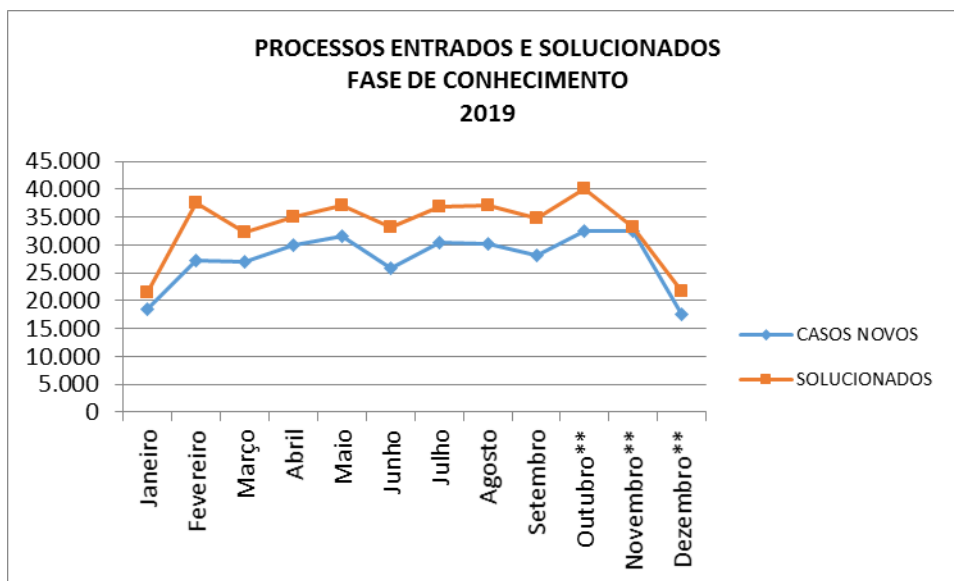

Desde 2017, os dados mostram que o total de processos solucionados supera o de entrados, o que implica em redução progressiva do saldo residual de processos.

Com este saldo positivo de processos solucionados, a meta 1 do CNJ para o 1º Grau, que contempla a solução de quantidade maior processos do que recebidos, está sendo alcançada desde então. O incentivo à conciliação e a ampliação da atuação de juízes auxiliares no maior número de varas possível.

Igualmente, a disseminação das boas práticas, a padronização de procedimentos, a revisão dos processos de trabalho, a reformulação da estrutura organizacional e a capacitação do quadro de servidores são medidas que auxiliarão ainda mais o incremento dos resultados institucionais.



TRIBUNAL REGIONAL DO TRABALHO DA 2ª REGIÃO

ÍNDICE DE PRODUÇÃO DAS VARAS DO TRABALHO¹

DADOS OBJETIVOS

O Índice de Produção (IP) indica o percentual de processos solucionados em relação aos em tramitação.

O índice de produção é apresentado por Jurisdição e a média total considera todas as Varas do Regional.

Fonte: O índice de produção (IP) é calculado com base nos dados extraídos do sistema E-gestão.

Fórmula:

$$(IP) = \frac{PS \times 100}{(SA + PE)}$$

(IP) Índice de Produção
(PS) Processos solucionados
(SA) Saldo anterior
(PE) Processos entrados

VARAS	SALDO ANTERIOR	ENTRADOS	SOLUCIONADOS	IP
Arujá - 01ª Vara	351	1.468	1.576	87%
Barueri - 01ª Vara	1.859	1.408	1.647	50%
Barueri - 02ª Vara	1.554	1.404	1.949	66%
Barueri - 03ª Vara	1.457	1.400	1.693	59%
Barueri - 04ª Vara	1.668	1.439	2.088	67%
Barueri - 05ª Vara	2.043	1.430	1.998	58%
Caieiras - 01ª Vara	260	1.066	1.114	84%
Cajamar - 01ª Vara	918	1.717	2.062	78%
Carapicuíba - 01ª Vara	206	885	895	82%
Carapicuíba - 02ª Vara	218	884	859	78%
Cotia - 01ª Vara	1.745	1.664	1.452	43%
Cotia - 02ª Vara	1.917	1.668	2.234	62%
Cubatão - 02ª Vara	873	801	1.126	67%
Cubatão - 04ª Vara	753	789	1.023	66%
Cubatão - 05ª Vara	1.170	806	1.132	57%
Diadema - 01ª Vara	583	926	1.166	77%
Diadema - 02ª Vara	745	909	1.024	62%
Diadema - 03ª Vara	382	938	1.074	81%
Diadema - 04ª Vara	543	940	1.152	78%
Embu - 01ª Vara	405	1.696	1.786	85%
Ferraz de Vasconcelos - 01ª Vara	236	1.001	991	80%
Franco da Rocha - 01ª Vara	217	898	997	89%

¹ Todos os dados foram extraídos do sistema E-gestão considerando o período de janeiro a setembro de 2019.



TRIBUNAL REGIONAL DO TRABALHO DA 2ª REGIÃO

VARAS	SALDO ANTERIOR	ENTRADOS	SOLUCIONADOS	IP
Franco da Rocha - 02ª Vara	193	926	1.003	90%
Guarujá - 01ª Vara	882	984	1.371	73%
Guarujá - 02ª Vara	663	996	1.091	66%
Guarujá - 03ª Vara	658	980	1.156	71%
Guarulhos - 01ª Vara	785	1.247	1.262	62%
Guarulhos - 02ª Vara	647	1.257	1.466	77%
Guarulhos - 03ª Vara	1.342	1.196	1.561	62%
Guarulhos - 04ª Vara	1.304	1.257	1.557	61%
Guarulhos - 05ª Vara	932	1.257	1.322	60%
Guarulhos - 06ª Vara	794	1.227	1.403	69%
Guarulhos - 07ª Vara	924	1.270	1.553	71%
Guarulhos - 08ª Vara	490	1.276	1.370	78%
Guarulhos - 09ª Vara	835	1.213	1.322	65%
Guarulhos - 10ª Vara	728	1.230	1.457	74%
Guarulhos - 11ª Vara	401	1.279	1.290	77%
Guarulhos - 12ª Vara	626	1.304	1.353	70%
Guarulhos - 13ª Vara	373	1.230	1.215	76%
Itapecerica da Serra - 01ª Vara	189	810	768	77%
Itapecerica da Serra - 02ª Vara	307	792	812	74%
Itapevi - 01ª Vara	803	1.568	1.947	82%
Itaquaquecetuba - 01ª Vara	288	990	1.093	86%
Itaquaquecetuba - 02ª Vara	271	966	1.015	82%
Jandira - 01ª Vara	754	1.062	1.352	74%
Mauá - 01ª Vara	1.001	1.088	1.505	72%
Mauá - 02ª Vara	674	1.043	1.277	74%
Mauá - 03ª Vara	631	1.068	1.380	81%
Moji das Cruzes - 01ª Vara	771	1.344	1.433	68%
Moji das Cruzes - 02ª Vara	393	1.310	1.161	68%
Moji das Cruzes - 03ª Vara	297	1.324	1.212	75%
Moji das Cruzes - 04ª Vara	747	1.335	1.607	77%
Osasco - 01ª Vara	1.610	1.176	1.394	50%
Osasco - 02ª Vara	1.286	1.158	1.773	73%
Osasco - 03ª Vara	849	1.180	1.577	78%
Osasco - 04ª Vara	1.027	1.179	1.572	71%
Osasco - 05ª Vara	832	1.167	1.654	83%
Osasco - 06ª Vara	997	1.171	1.795	83%
Poá - 01ª Vara	281	1.388	1.396	84%
Praia Grande - 01ª Vara	813	1.284	1.775	85%
Praia Grande - 02ª Vara	686	1.297	1.565	79%
Ribeirão Pires - 01ª Vara	823	1.064	1.393	74%
Santana de Parnaíba - 01ª Vara	529	1.066	1.182	74%
Santana de Parnaíba - 02ª Vara	200	1.067	1.037	82%
Santo André - 01ª Vara	440	1.228	1.372	82%
Santo André - 02ª Vara	526	1.244	1.392	79%
Santo André - 03ª Vara	913	1.229	1.453	68%
Santo André - 04ª Vara	1.278	1.253	1.476	58%
Santo André - 05ª Vara	1.030	1.233	1.542	68%



TRIBUNAL REGIONAL DO TRABALHO DA 2ª REGIÃO

VARAS	SALDO ANTERIOR	ENTRADOS	SOLUCIONADOS	IP
Santos - 01ª Vara	1.140	945	1.168	56%
Santos - 02ª Vara	940	945	1.195	63%
Santos - 03ª Vara	1.140	940	1.234	59%
Santos - 04ª Vara	790	934	1.121	65%
Santos - 05ª Vara	398	925	1.054	80%
Santos - 06ª Vara	1.676	929	1.589	61%
Santos - 07ª Vara	1.300	911	1.489	67%
São Bernardo do Campo - 01ª Vara	1.742	1.206	1.962	67%
São Bernardo do Campo - 02ª Vara	1.848	1.220	1.892	62%
São Bernardo do Campo - 03ª Vara	1.442	1.204	1.593	60%
São Bernardo do Campo - 04ª Vara	2.379	1.186	1.637	46%
São Bernardo do Campo - 05ª Vara	1.032	1.203	1.497	67%
São Bernardo do Campo - 06ª Vara	1.792	1.214	1.757	58%
São Bernardo do Campo - 07ª Vara	2.051	1.200	1.912	59%
São Bernardo do Campo - 08ª Vara	1.535	1.190	1.883	69%
São Caetano do Sul - 01ª Vara	676	1.275	1.058	54%
São Caetano do Sul - 02ª Vara	1.056	1.193	1.498	67%
São Caetano do Sul - 03ª Vara	392	1.203	1.207	76%
São Paulo - 01ª Vara	570	1.227	1.434	80%
São Paulo - 02ª Vara	1.476	1.204	1.816	68%
São Paulo - 03ª Vara	1.238	1.216	1.784	73%
São Paulo - 04ª Vara	1.360	1.191	1.885	74%
São Paulo - 05ª Vara	533	1.205	1.477	85%
São Paulo - 06ª Vara	608	1.209	1.291	71%
São Paulo - 07ª Vara	794	1.203	1.672	84%
São Paulo - 08ª Vara	640	1.159	1.415	79%
São Paulo - 09ª Vara	745	1.215	1.437	73%
São Paulo - 10ª Vara	1.028	1.207	1.542	69%
São Paulo - 11ª Vara	972	1.230	1.453	66%
São Paulo - 12ª Vara	897	1.247	1.399	65%
São Paulo - 13ª Vara	963	1.168	1.473	69%
São Paulo - 14ª Vara	837	1.199	1.254	62%
São Paulo - 15ª Vara	652	1.189	1.305	71%
São Paulo - 16ª Vara	468	1.233	1.420	83%
São Paulo - 17ª Vara	1.887	1.210	1.726	56%
São Paulo - 18ª Vara	444	1.191	1.337	82%
São Paulo - 19ª Vara	986	1.223	1.426	65%
São Paulo - 20ª Vara	726	1.225	1.521	78%
São Paulo - 21ª Vara	1.505	1.207	1.626	60%
São Paulo - 22ª Vara	752	1.186	1.512	78%
São Paulo - 23ª Vara	706	1.185	1.517	80%
São Paulo - 24ª Vara	667	1.244	1.298	68%
São Paulo - 25ª Vara	1.228	1.336	1.877	73%
São Paulo - 26ª Vara	595	1.211	1.333	74%
São Paulo - 27ª Vara	550	1.215	1.279	72%
São Paulo - 28ª Vara	657	1.222	1.363	73%
São Paulo - 29ª Vara	599	1.197	1.344	75%



TRIBUNAL REGIONAL DO TRABALHO DA 2ª REGIÃO

VARAS	SALDO ANTERIOR	ENTRADOS	SOLUCIONADOS	IP
São Paulo - 30ª Vara	396	1.291	1.344	80%
São Paulo - 31ª Vara	362	1.198	1.341	86%
São Paulo - 32ª Vara	1.279	1.192	1.379	56%
São Paulo - 33ª Vara	346	1.235	1.291	82%
São Paulo - 34ª Vara	734	1.204	1.284	66%
São Paulo - 35ª Vara	830	1.175	1.487	74%
São Paulo - 36ª Vara	1.189	1.250	1.714	70%
São Paulo - 37ª Vara	262	1.207	1.259	86%
São Paulo - 38ª Vara	916	1.238	1.589	74%
São Paulo - 39ª Vara	381	1.205	1.276	80%
São Paulo - 40ª Vara	617	1.209	1.403	77%
São Paulo - 41ª Vara	308	1.212	1.220	80%
São Paulo - 42ª Vara	252	1.272	1.370	90%
São Paulo - 43ª Vara	463	1.217	1.337	80%
São Paulo - 44ª Vara	514	1.187	1.226	72%
São Paulo - 45ª Vara	980	1.223	1.425	65%
São Paulo - 46ª Vara	1.820	1.225	1.932	63%
São Paulo - 47ª Vara	434	1.292	1.280	74%
São Paulo - 48ª Vara	1.150	1.214	1.625	69%
São Paulo - 49ª Vara	831	1.170	1.385	69%
São Paulo - 50ª Vara	787	1.232	1.389	69%
São Paulo - 51ª Vara	745	1.185	1.357	70%
São Paulo - 52ª Vara	433	1.206	1.297	79%
São Paulo - 53ª Vara	821	1.199	1.472	73%
São Paulo - 54ª Vara	1.174	1.219	1.639	68%
São Paulo - 55ª Vara	459	1.208	1.398	84%
São Paulo - 56ª Vara	1.773	1.191	1.652	56%
São Paulo - 57ª Vara	377	1.187	1.316	84%
São Paulo - 58ª Vara	1.321	1.211	1.551	61%
São Paulo - 59ª Vara	896	1.248	1.524	71%
São Paulo - 60ª Vara	527	1.238	1.269	72%
São Paulo - 61ª Vara	599	1.213	1.257	69%
São Paulo - 62ª Vara	447	1.215	1.205	73%
São Paulo - 63ª Vara	153	1.430	1.483	94%
São Paulo - 64ª Vara	267	1.292	1.152	74%
São Paulo - 65ª Vara	420	1.228	1.269	77%
São Paulo - 66ª Vara	1.526	1.187	1.530	56%
São Paulo - 67ª Vara	618	1.238	1.383	75%
São Paulo - 68ª Vara	216	1.219	1.165	81%
São Paulo - 69ª Vara	557	1.208	1.326	75%
São Paulo - 70ª Vara	571	1.243	1.443	80%
São Paulo - 71ª Vara	1.109	1.202	1.636	71%
São Paulo - 72ª Vara	736	1.252	1.391	70%
São Paulo - 73ª Vara	472	1.245	1.238	72%
São Paulo - 74ª Vara	490	1.245	1.286	74%
São Paulo - 75ª Vara	1.249	1.203	1.223	50%
São Paulo - 76ª Vara	334	1.182	1.268	84%



TRIBUNAL REGIONAL DO TRABALHO DA 2ª REGIÃO

VARAS	SALDO ANTERIOR	ENTRADOS	SOLUCIONADOS	IP
São Paulo - 77ª Vara	479	1.247	1.123	65%
São Paulo - 78ª Vara	602	1.243	1.427	77%
São Paulo - 79ª Vara	723	1.220	1.361	70%
São Paulo - 80ª Vara	848	1.246	1.626	78%
São Paulo - 81ª Vara	776	1.201	1.447	73%
São Paulo - 82ª Vara	1.122	1.204	1.392	60%
São Paulo - 83ª Vara	298	1.261	1.303	84%
São Paulo - 84ª Vara	512	1.279	1.541	86%
São Paulo - 85ª Vara	397	1.214	1.328	82%
São Paulo - 86ª Vara	767	1.206	1.383	70%
São Paulo - 87ª Vara	1.130	1.220	1.436	61%
São Paulo - 88ª Vara	705	1.204	1.358	71%
São Paulo - 89ª Vara	250	1.203	1.205	83%
São Paulo - 90ª Vara	450	1.205	1.385	84%
São Paulo Zona Leste - 01ª Vara	562	1.654	1.671	75%
São Paulo Zona Leste - 02ª Vara	281	1.568	1.545	84%
São Paulo Zona Leste - 03ª Vara	519	1.650	1.669	77%
São Paulo Zona Leste - 04ª Vara	328	1.653	1.529	77%
São Paulo Zona Leste - 05ª Vara	412	1.700	1.592	75%
São Paulo Zona Leste - 06ª Vara	263	1.630	1.631	86%
São Paulo Zona Leste - 07ª Vara	750	1.637	1.769	74%
São Paulo Zona Leste - 08ª Vara	536	1.610	1.612	75%
São Paulo Zona Leste - 09ª Vara	654	1.639	1.784	78%
São Paulo Zona Leste - 10ª Vara	403	1.648	1.651	80%
São Paulo Zona Leste - 11ª Vara	247	1.615	1.487	80%
São Paulo Zona Leste - 12ª Vara	293	1.602	1.475	78%
São Paulo Zona Leste - 13ª Vara	772	1.641	1.628	67%
São Paulo Zona Leste - 14ª Vara	328	1.651	1.563	79%
São Paulo Zona Sul - 01ª Vara	447	1.206	1.172	71%
São Paulo Zona Sul - 02ª Vara	291	1.205	1.247	83%
São Paulo Zona Sul - 03ª Vara	300	1.228	1.287	84%
São Paulo Zona Sul - 04ª Vara	485	1.209	1.278	75%
São Paulo Zona Sul - 05ª Vara	531	1.231	1.385	79%
São Paulo Zona Sul - 06ª Vara	687	1.221	1.503	79%
São Paulo Zona Sul - 07ª Vara	229	1.295	1.191	78%
São Paulo Zona Sul - 08ª Vara	281	1.233	1.126	74%
São Paulo Zona Sul - 09ª Vara	680	1.241	1.122	58%
São Paulo Zona Sul - 10ª Vara	598	1.259	1.286	69%
São Paulo Zona Sul - 11ª Vara	453	1.208	1.207	73%
São Paulo Zona Sul - 12ª Vara	567	1.257	1.271	70%
São Paulo Zona Sul - 13ª Vara	391	1.195	1.210	76%
São Paulo Zona Sul - 14ª Vara	698	1.221	1.293	67%
São Paulo Zona Sul - 15ª Vara	410	1.162	1.233	78%
São Paulo Zona Sul - 16ª Vara	764	1.276	1.279	63%
São Paulo Zona Sul - 17ª Vara	220	1.203	1.191	84%
São Paulo Zona Sul - 18ª Vara	460	1.227	1.239	73%
São Paulo Zona Sul - 19ª Vara	634	1.242	1.433	76%



TRIBUNAL REGIONAL DO TRABALHO DA 2ª REGIÃO

VARAS	SALDO ANTERIOR	ENTRADOS	SOLUCIONADOS	IP
São Paulo Zona Sul - 20ª Vara	713	1.236	1.352	69%
São Vicente - 01ª Vara	1.268	861	1.313	62%
São Vicente - 02ª Vara	888	898	1.250	70%
Suzano - 01ª Vara	357	981	1.153	86%
Suzano - 02ª Vara	378	998	1.064	77%
Taboão da Serra - 01ª Vara	714	1.005	1.296	75%
Taboão da Serra - 02ª Vara	537	1.012	1.213	78%

No período de janeiro a setembro de 2019, verificamos que 189 das 217 varas solucionaram mais processos do que receberam, perfazendo um percentual de 87%. Esse percentual influencia os índices de produção, propiciando nestas condições a diminuição do saldo residual.

A concessão de auxílio programado e a intervenção pontual da Corregedoria serão mecanismos relevantes na busca da melhoria do índice. O Processo Judicial Eletrônico, aparentemente, também trouxe resultados positivos à produção das Varas.

CONCILIAÇÃO - 1º GRAU - FASE DE CONHECIMENTO

DADOS OBJETIVOS ⁽¹⁾

São apresentados os dados referentes aos processos que tramitam em meio físico (SAP) e eletrônico (PJe).

¹Dados extraídos do sistema E-gestão.

2017 - Total			
Período	Conciliações Realizadas	Processos Solucionados	Índice de Conciliação
Janeiro	6.824	17.425	39,16%
Fevereiro	16.995	32.634	52,08%
Março	20.477	40.293	50,82%
Abril	16.789	32.467	51,71%
Mai	21.768	40.557	53,67%
Junho	20.620	39.520	52,18%
Julho	18.735	36.399	51,47%
Agosto	21.728	41.675	52,14%
Setembro	18.921	36.536	51,79%
Outubro	19.854	38.267	51,88%
Novembro	17.595	33.962	51,81%
Dezembro	10.953	22.195	49,35%
TOTAL	211.259	411.930	51,29%



TRIBUNAL REGIONAL DO TRABALHO DA 2ª REGIÃO

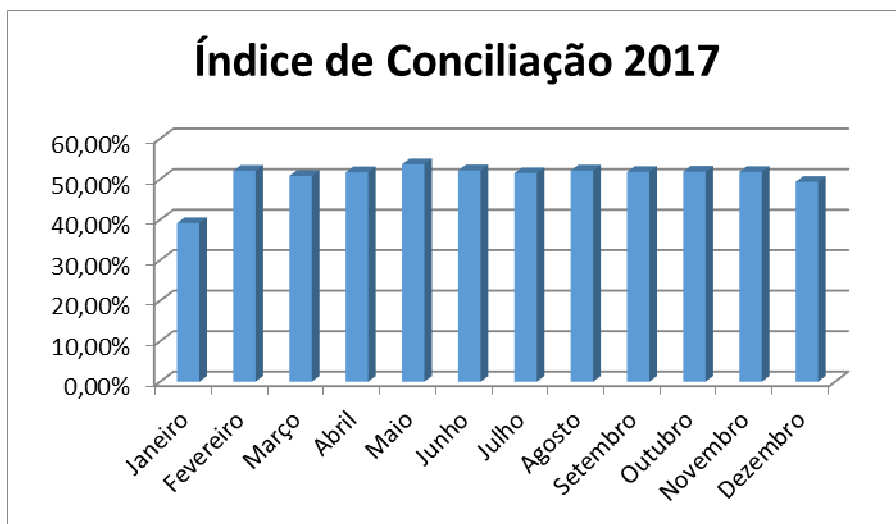

2018 - Total			
Período	Conciliações Realizadas	Processos Solucionados	Índice de Conciliação
Janeiro	8.297	20.301	40,87%
Fevereiro	16.569	32.762	50,57%
Março	19.024	37.722	50,43%
Abril	20.008	38.413	52,09%
Maio	18.963	37.632	50,39%
Junho	18.021	36.494	49,38%
Julho	16.295	33.067	49,28%
Agosto	18.343	38.117	48,12%
Setembro	16.777	33.198	50,54%
Outubro	19.399	38.529	50,35%
Novembro	14.008	29.569	47,37%
Dezembro	9.222	20.716	44,52%
TOTAL	194.926	396.520	49,16%



TRIBUNAL REGIONAL DO TRABALHO DA 2ª REGIÃO

Índice de Conciliação 2018

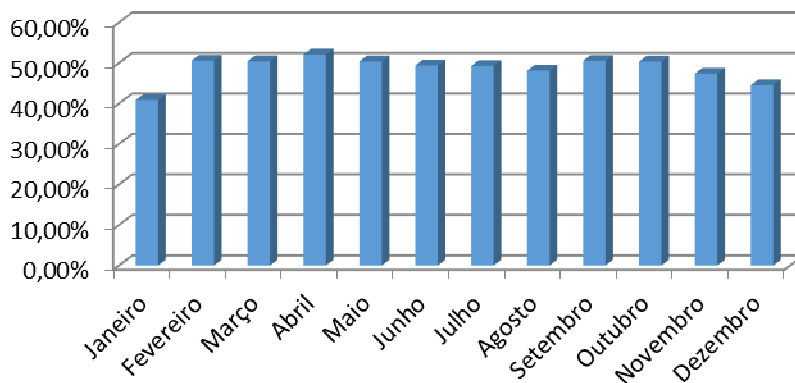

2019 (Até 30/09/2019) - Total

Período	Conciliações Realizadas	Processos Solucionados	Índice de Conciliação
Janeiro	7.834	19.092	41,03%
Fevereiro	16.905	33.811	50,00%
Março	13.855	29.184	47,47%
Abril	16.216	31.658	51,22%
Maio	17.279	33.462	51,64%
Junho	15.351	29.971	51,22%
Julho	17.236	33.062	52,13%
Agosto	16.586	33.524	49,48%
Setembro	16.087	31.217	51,53%
TOTAL	137.349	274.981	49,95%

Índice de Conciliação 2019

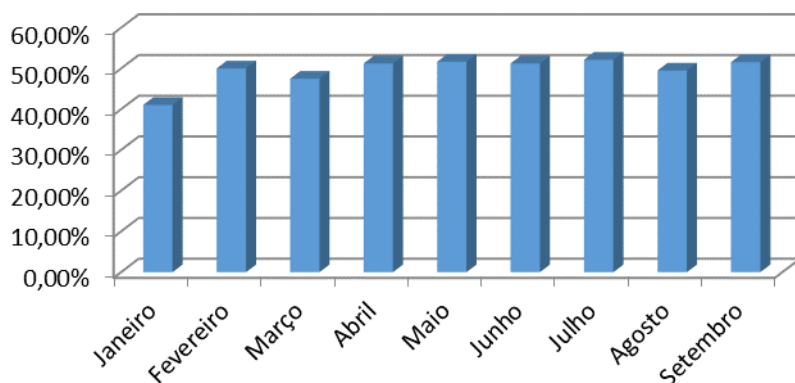



TRIBUNAL REGIONAL DO TRABALHO DA 2ª REGIÃO

Desde 2017 o percentual de conciliação nos processos vem se mantendo estável na casa de 50%. A manutenção da realização de diversos eventos conciliatórios ao longo do ano, bem como a constante atuação dos CEJUSCs dissemina a cultura da conciliação, além de propiciar um aumento do número absoluto de acordos celebrados.

PRAZO MÉDIO ENTRE A DISTRIBUIÇÃO E O JULGAMENTO (1º Grau de Jurisdição)

DADOS OBJETIVOS ⁽¹⁾

São apresentados os dados referentes aos processos que tramitam em meio físico (SAP) e eletrônico (PJe).

¹ Dados extraídos do sistema E-gestão.

Tempo Médio de Duração do Processo			
Mês	2017	2018	2019⁽¹⁾
Janeiro	289	269	247
Fevereiro	256	248	208
Março	244	240	208
Abril	243	236	192
Maio	238	238	219
Junho	232	234	189
Julho	232	232	189
Agosto	229	227	196
Setembro	228	219	180
Outubro	226	220	---
Novembro	224	220	---
Dezembro	225	216	---

(1) Até 30/09/2019



TRIBUNAL REGIONAL DO TRABALHO DA 2ª REGIÃO

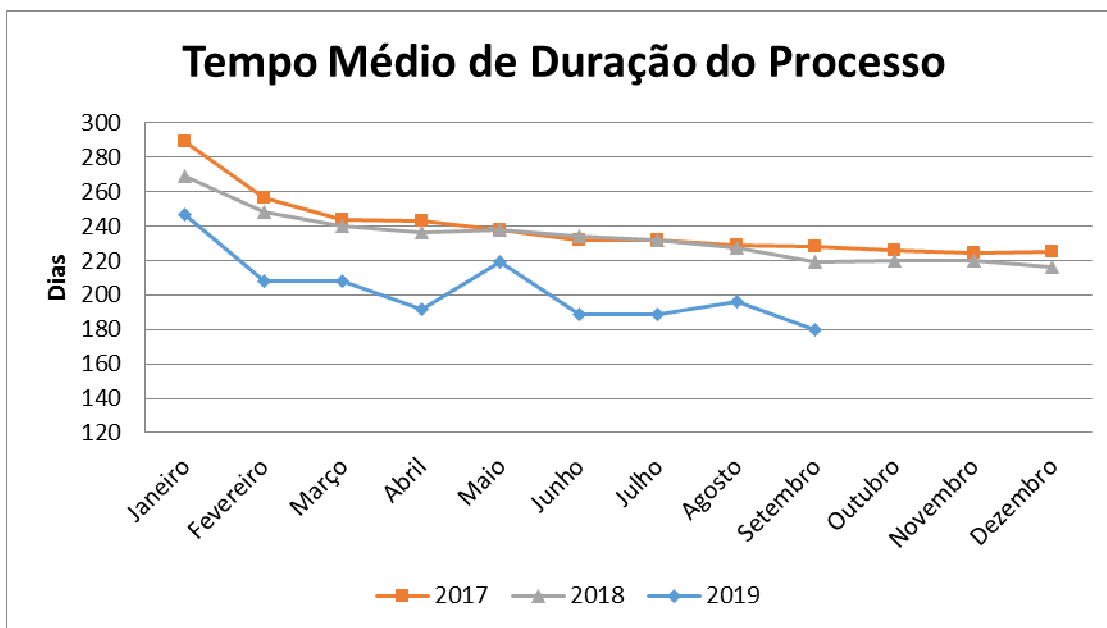

Observa-se no gráfico acima que o prazo médio de duração do processo apresentou uma redução de aproximadamente 40 dias em 2019 em relação aos anos anteriores, passando da faixa de 220 a 260 dias para a faixa de 180 a 220.

Com a diminuição do número de processos tramitando no sistema físico a tendência é de que esse prazo venha a diminuir ainda mais nos próximos anos.



TRIBUNAL REGIONAL DO TRABALHO DA 2ª REGIÃO

2º GRAU DE JURISDIÇÃO

MOVIMENTO PROCESSUAL

(Fonte: e-Gestão)

DADOS OBJETIVOS

2017		
ESPÉCIES	DISTRIBUÍDOS	SOLUCIONADOS
NATUREZA ORIGINÁRIA	4.050	3.892
NATUREZA RECURSAL	139.312	135.683
TOTAL	143.362	139.575
PENDENTE DE DISTRIBUIÇÃO	8	
	RECEBIDOS	SOLUCIONADOS
AGRAVO	64	3
AGRAVO REGIMENTAL	268	117
EMBARGOS DECLARATÓRIOS	31.932	24.872
TOTAL GERAL	175.626	164.567

2018		
ESPÉCIES	DISTRIBUÍDOS	SOLUCIONADOS
NATUREZA ORIGINÁRIA	3.487	3.461
NATUREZA RECURSAL	151.951	125.387
TOTAL	155.438	128.848
PENDENTE DE DISTRIBUIÇÃO	18	
	RECEBIDOS	SOLUCIONADOS
AGRAVO	132	4
AGR. REGIMENTAL	471	316
EMB. DECLARATÓRIOS	35.057	28.172
TOTAL GERAL	191.098	157.340

2019 (Até 30/09/2019)		
ESPÉCIES	DISTRIBUÍDOS	SOLUCIONADOS
NATUREZA ORIGINÁRIA	2.763	2.306
NATUREZA RECURSAL	116.872	110.262
TOTAL	119.635	112.568
PENDENTE DE DISTRIBUIÇÃO	3	
	RECEBIDOS	SOLUCIONADOS
AGRAVO	150	6
AGR. REGIMENTAL	509	313
EMB. DECLARATÓRIOS	32.785	24.599
TOTAL GERAL	153.079	137.486



TRIBUNAL REGIONAL DO TRABALHO DA 2ª REGIÃO

Desde 2017 o TRT da 2ª Região vem apresentando na 2ª instância mais processos distribuídos/recebidos do que solucionados, o que inevitavelmente acarreta um aumento do saldo de processos pendentes.

PRAZO MÉDIO DE JULGAMENTO NAS TURMAS

(Fonte: e-Gestão)

DADOS OBJETIVOS

Prazo médio de julgamento nas Turmas*			
Mês	2017	2018	2019 (Até 30/09/2019)
Janeiro	150	188	147
Fevereiro	156	194	160
Março	167	163	169
Abril	174	167	152
Mai	174	157	154
Junho	168	148	145
Julho	165	145	123
Agosto	160	149	155
Setembro	176	134	141
Outubro	164	137	
Novembro	163	130	
Dezembro	153	140	

* em dias



TRIBUNAL REGIONAL DO TRABALHO DA 2ª REGIÃO

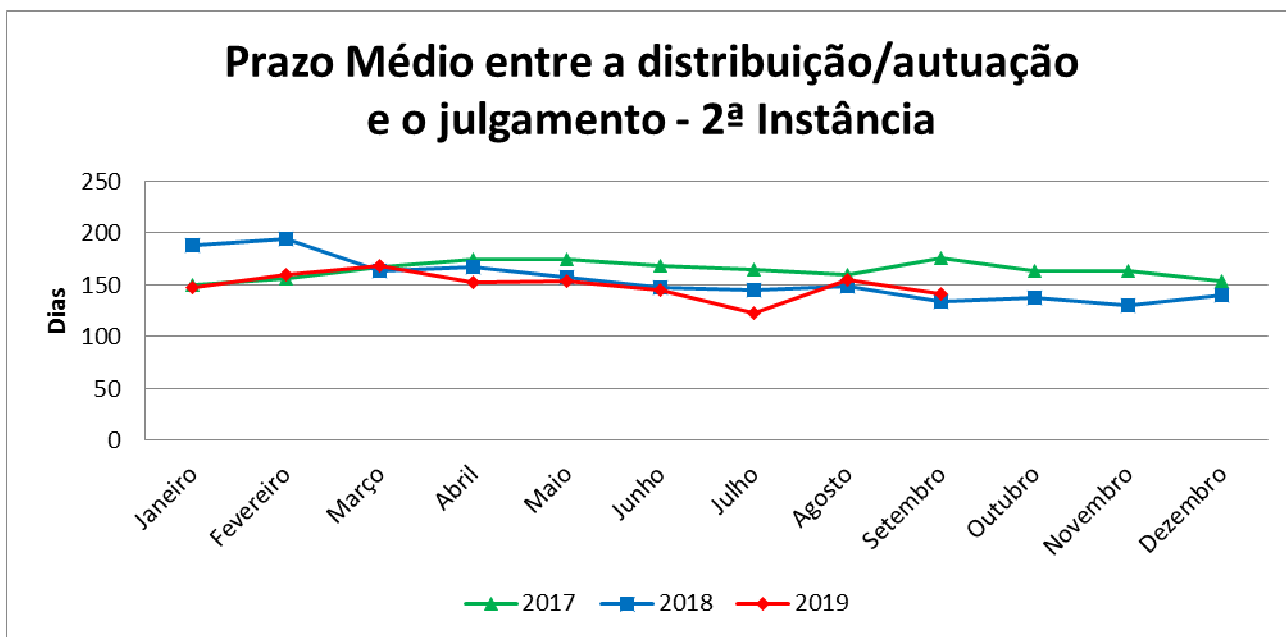

O prazo médio entre a distribuição e o julgamento no 2º Grau tem apresentado redução desde 2017 passando de 164 dias em 2017 para 154 dias em 2018 e chegando a 150 dias em 2019, o que evidencia uma prestação judicial mais célere.

ÍNDICE DE PRODUÇÃO DAS TURMAS

(Fonte: e-Gestão)

DADOS OBJETIVOS

Fórmula:

$$IPT = \frac{SO \times 100}{(SPA + RC)}$$

(IPT) Índice de Produção das Turmas

(SPA) Saldo de Processos do período anterior

(RC) Processos recebidos (distribuição/ED/Agravos)

(SO) Processos solucionados (distribuição/ED/Agravos)



TRIBUNAL REGIONAL DO TRABALHO DA 2ª REGIÃO

2017				
TURMA	SPA	RC	SO	IPT
1ª	3.887	9.386	7.289	55%
2ª	2.891	9.468	7.963	64%
3ª	4.858	9.403	8.951	63%
4ª	4.189	9.980	10.028	71%
5ª	4.272	9.613	9.532	69%
6ª	3.835	9.636	8.220	61%
7ª	3.346	9.324	9.627	76%
8ª	3.898	9.399	8.777	66%
9ª	3.953	9.360	8.655	65%
10ª	3.792	9.353	9.101	69%
11ª	2.823	9.430	9.656	79%
12ª	2.754	9.329	8.666	72%
13ª	3.740	9.551	9.684	73%
14ª	3.881	9.465	8.145	61%
15ª	4.186	9.748	10.201	73%
16ª	4.382	9.849	9.899	70%
17ª	4.073	9.298	6.865	51%
18ª	3.812	9.481	9.240	70%
Total	68.572	171.073	160.499	67%

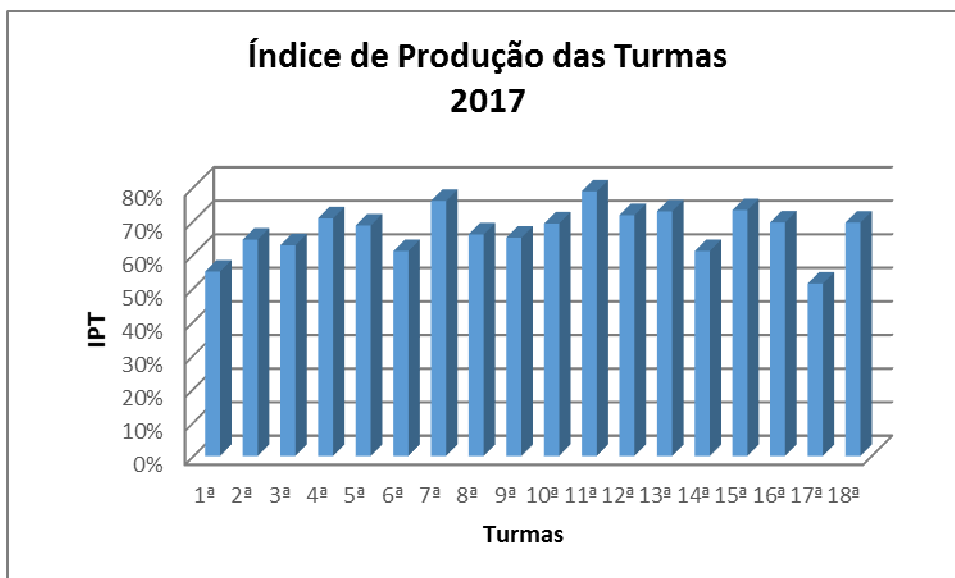



TRIBUNAL REGIONAL DO TRABALHO DA 2ª REGIÃO

2018				
TURMA	SPA	RC	SO	IPT
1ª	5.321	10.603	9.998	63%
2ª	2.632	10.370	8.692	67%
3ª	4.672	10.443	8.196	54%
4ª	3.433	10.615	8.421	60%
5ª	3.919	10.176	8.451	60%
6ª	4.132	10.548	8.906	61%
7ª	2.550	10.081	8.431	67%
8ª	3.853	10.205	7.657	54%
9ª	4.135	10.349	8.429	58%
10ª	3.492	10.419	8.062	58%
11ª	2.233	10.337	9.249	74%
12ª	2.836	10.405	9.315	70%
13ª	2.652	10.517	7.839	60%
14ª	3.966	10.750	8.710	59%
15ª	3.110	10.362	7.889	59%
16ª	3.284	10.269	8.616	64%
17ª	4.670	10.315	8.331	56%
18ª	3.537	10.244	8.140	59%
Total	64.427	187.008	153.332	61%

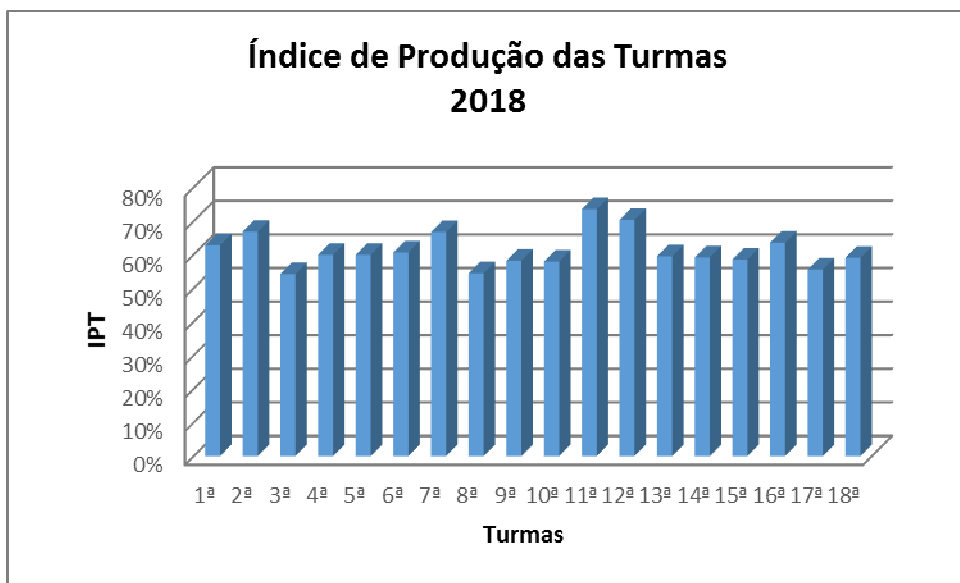



TRIBUNAL REGIONAL DO TRABALHO DA 2ª REGIÃO

2019 (até 30/09/19)				
TURMA	SPA	RC	SO	IPT
1ª	5.147	8.085	7.049	53%
2ª	3.234	8.306	7.311	63%
3ª	4.782	8.329	7.291	56%
4ª	5.154	8.662	8.506	62%
5ª	5.333	7.906	6.223	47%
6ª	4.607	8.620	8.009	61%
7ª	3.958	8.327	8.210	67%
8ª	5.256	8.382	7.262	53%
9ª	5.522	8.390	7.399	53%
10ª	3.942	8.225	7.080	58%
11ª	2.939	8.326	7.837	70%
12ª	3.407	7.988	7.340	64%
13ª	3.608	8.347	7.541	63%
14ª	4.511	8.571	6.874	53%
15ª	5.036	8.309	7.303	55%
16ª	4.268	8.621	8.456	66%
17ª	5.608	8.176	7.180	52%
18ª	4.750	8.293	7.840	60%
Total	81.062	149.863	134.711	58%

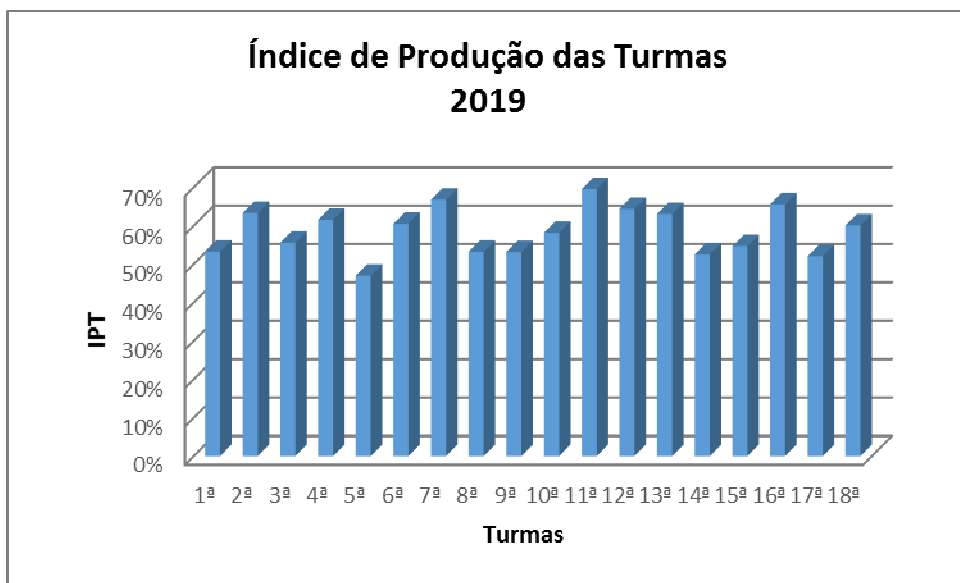



TRIBUNAL REGIONAL DO TRABALHO DA 2ª REGIÃO

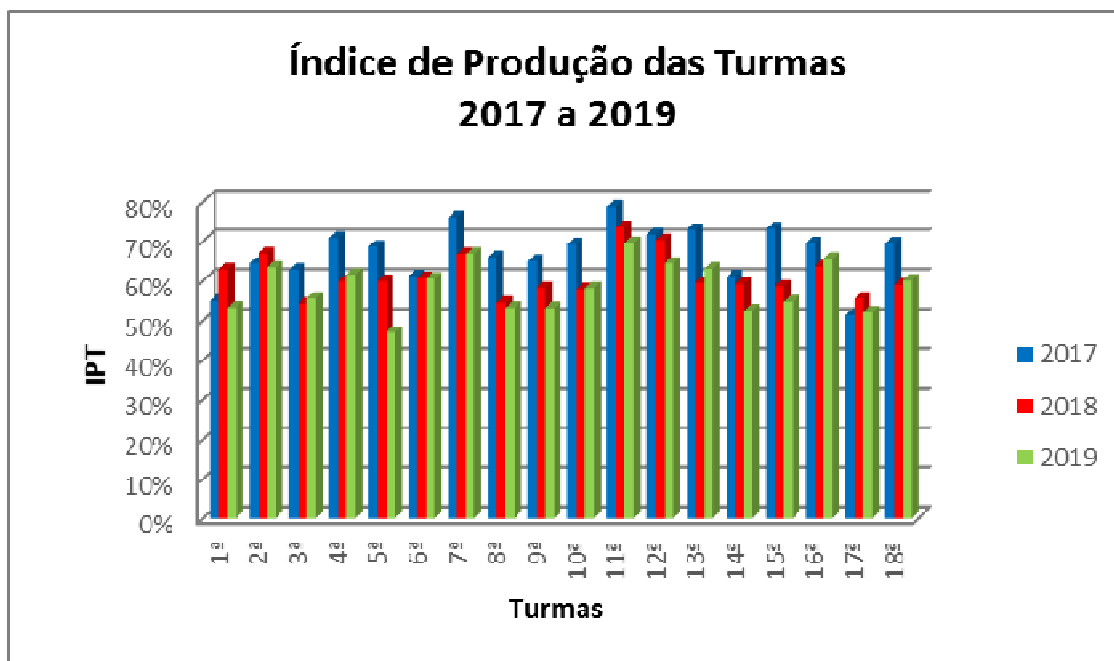

O Índice de Produção das Turmas vem apresentando um decréscimo caindo de 67% em 2017 para 61% em 2018 e 58% em 2019 (até setembro). Esse dado corrobora com o apresentado anteriormente que mostra uma quantidade menor de processos solucionados do que distribuídos.

PRAZO MÉDIO ENTRE A DISTRIBUIÇÃO E O JULGAMENTO POR TURMA
(Fontes: e-Gestão)

DADOS OBJETIVOS

Turma	2017	2018	2019 (Até 30/09/2019)
1ª TURMA	155	139	145
2ª TURMA	156	136	145
3ª TURMA	156	139	145
4ª TURMA	157	140	146
5ª TURMA	157	139	145
6ª TURMA	158	143	146
7ª TURMA	158	139	146
8ª TURMA	157	142	146



TRIBUNAL REGIONAL DO TRABALHO DA 2ª REGIÃO

9ª TURMA	156	141	147
10ª TURMA	157	138	146
11ª TURMA	157	137	145
12ª TURMA	157	139	146
13ª TURMA	158	139	146
14ª TURMA	157	138	146
15ª TURMA	157	140	146
16ª TURMA	161	137	145
17ª TURMA	157	141	146
18ª TURMA	159	137	145

Prazo em dias

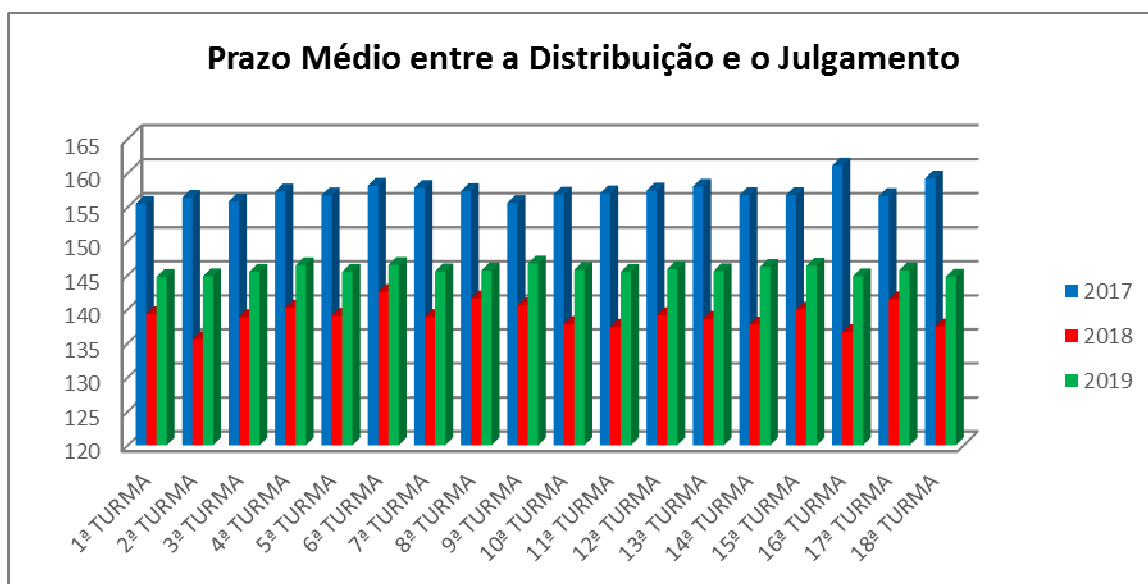

Analisando o prazo médio entre a distribuição e o julgamento por turma, notamos que em todas as turmas houve um ligeiro aumento em 2019 em comparação a 2018, porém ainda abaixo do apresentado em 2017. Em 2019 o prazo médio das turmas está, até setembro, em 146 dias contra 139 em 2018 e 157 em 2017.

São Paulo, 31 de outubro de 2019.

RILMA APARECIDA HEMETÉRIO
Desembargadora Presidente do Tribunal Regional do Trabalho da 2ª Região