



PODER JUDICIÁRIO
TRIBUNAL REGIONAL DO TRABALHO DA 2ª REGIÃO
CORREGEDORIA REGIONAL

ATA DA CORREIÇÃO ORDINÁRIA, REALIZADA NO DIA 3 DE MAIO DE 2023, NA 2ª VARA DO TRABALHO DE ITAQUAQUECETUBA

Aos três dias do mês de maio do ano de dois mil e vinte e três, o Exmo. Desembargador Corregedor Auxiliar, Dr. PAULO KIM BARBOSA, na forma do disposto no art. 73, I, do Regimento Interno deste Tribunal, presidiu a correição ordinária na 2ª Vara do Trabalho de Itaquaquecetuba, conforme o Edital SCR nº 3/2023, disponibilizado no Diário Eletrônico da Justiça do Trabalho em 11/04/2023, afixado previamente em locais próprios na Vara do Trabalho, tendo sido recebido pelo Exmo. Juiz do Trabalho RICARDO LÉO DE PAULA ALVES, Auxiliar.

Os processos na Unidade tramitam em meio eletrônico. Com base nas informações prestadas pela Vara do Trabalho, bem como nos autos dos processos analisados e nos dados do Sistema de Processo Judicial Eletrônico - PJe, do Sistema de Gerenciamento de Informações Administrativas Judiciárias da Justiça do Trabalho - e-Gestão, apurou-se o seguinte:

1. DADOS DA UNIDADE JUDICIÁRIA

(fonte: SIGEP/SICOND, posição de 24/04/2023)

1.1 Ato de criação: Ato PR nº 379, de 05/12/1985.

1.2 Data da instalação: 15/10/2012.

1.3 Jurisdição: o respectivo Município.

1.4 Regime de auxílio: pontual.

1.5 Juizes:

Juiz Substituto assumindo a Titularidade	Desde
PAULO COBRE	15/03/2023

Observação: consoante consulta ao Sistema de Gerenciamento de Recursos Humanos (SGRH) e o sítio deste Tribunal, o referido magistrado está afastado em razão de férias.

Juiz Auxiliar Pontual	Desde
RICARDO LÉO DE PAULA ALVES	08/04/2022

1.6 Servidores:

Servidor	Cargo	Função	Exercício na lotação
MARIA LUIZA MONTEIRO LÓBATO	TJ	DIRETOR DE SECRETARIA	15/10/2012
CARINA HELENA DA SILVA	AJ	ASSISTENTE DE SECRETARIA	15/10/2012
RAFAEL RODRIGUES CAMARGO	TJ	---	15/10/2012
ERIKA ERNESTA CAPOVILLE PROCOPIO BERGLUND	TJ	ASSISTENTE DE GAB. DE 1º GRAU	15/10/2012
CARLOS JOSE DE PAIVA BRAGA DA SILVA	TJ	CALCULISTA	30/11/2012
ABILENE BRUNO	TJ	ASSISTENTE DE GAB. DE 1º GRAU	21/01/2015
GUILHERME VALDECI GUERRA	TJ	---	01/07/2015
GABRIELA BRAGA VIANNA	EST. N. SUP.	---	04/08/2022

2. MOVIMENTAÇÃO PROCESSUAL E IGEST - Índice Nacional de Gestão de Desempenho

2.1 IGEST - ÍNDICE NACIONAL DE GESTÃO DE DESEMPENHO

(fonte: E-Gestão)

O IGEST (Índice Nacional de Gestão de Desempenho da Justiça do Trabalho) é composto por múltiplas variáveis que buscam aferir os acertos e as dificuldades encontradas nas unidades judiciárias. Tendo em conta que o controle estatístico-processual oficial do movimento judiciário e da atuação jurisdicional das varas do trabalho é realizado oficialmente mediante as informações disponibilizadas no Sistema de Gerenciamento de Informações Administrativas e Judiciárias da Justiça do Trabalho - e-Gestão, todos os dados utilizados são extraídos de acordo com os itens constantes do referido sistema.

O indicador é calculado trimestralmente, com base nos dados dos últimos 12 meses anteriores ao de apuração, conforme será possível observar dos quatro últimos ciclos de apuração lançados abaixo. Compõem o Índice Nacional de Gestão de Desempenho da Justiça do Trabalho os mesoindicadores: **Acervo, Celeridade, Produtividade, Congestionamento e Força de Trabalho.**

Classificação - IGEST		
Itaquaquecetuba - 02a Vara		
Período de apuração	Nacional	Regional
18 - abr/2021 a mar/2022	909°	106°
19 - jul/2021 a jun/2022	993°	112°
20 - out/2021 a set/2022	961°	109°
21 - jan/2022 a dez/2022	967°	114°

ACERVO			
Período de apuração	I01 - Idade Média do Pendente de Julgamento (em anos)	I02 - Pendentes (conhecimento, liquidação e execução)	I03 - Taxa de Conclusos com o Prazo Vencido
18 - abr/2021 a mar/2022	0,724	3299	0,00
19 - jul/2021 a jun/2022	0,379	3401	0,00
20 - out/2021 a set/2022	0,163	3335	0,00
21 - jan/2022 a dez/2022	0,093	3393	0,00

São listados todos os processos pendentes de julgamento na fase de conhecimento e considerado o ano em que cada um deles foi ajuizado. Após, faz-se a subtração pelo ano de referência e após a média desses anos.

Representa a quantidade de processos pendentes de baixa nas fases de conhecimento (V02), liquidação (V03) e execução (V04).

Representa a relação entre o total de processos conclusos com o prazo vencido e o total de processos aguardando prolação de sentença.

I02 - Pendentes			
	V02 - Pendentes de Baixa na Fase de Conhecimento	V03 - Liquidações Pendentes	V04 - Pendentes de Baixa na Fase de Execução
18 - abr/2021 a mar/2022	929	95	2275
19 - jul/2021 a jun/2022	975	133	2293
20 - out/2021 a set/2022	863	155	2317
21 - jan/2022 a dez/2022	837	228	2328

I01 - Idade Média do Pendente de Julgamento (em anos)

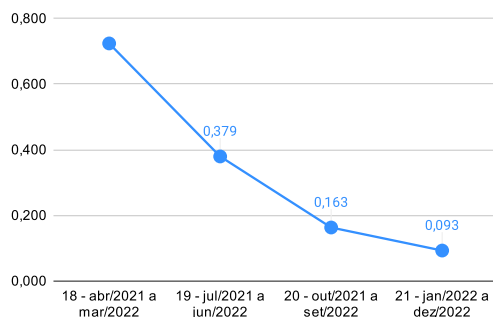

I02 - Pendentes

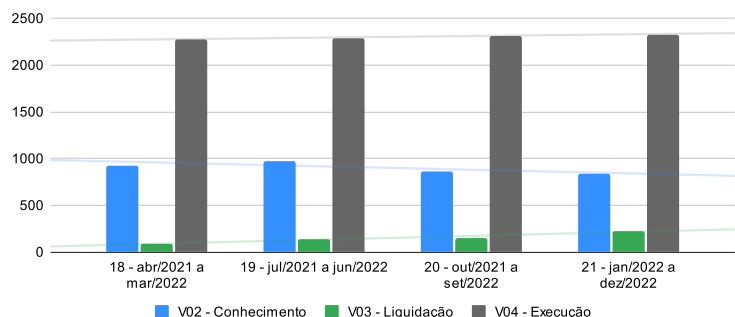

Período de apuração	CELERIDADE		
	I04 - Prazo Médio na Fase de Conhecimento (em dias)	I05 - Prazo Médio na Fase de Liquidação (em dias)	I06 - Prazo Médio na Fase de Execução (em dias)
18 - abr/2021 a mar/2022	217,7	182,8	938,8
19 - jul/2021 a jun/2022	225,5	178,1	1013,5
20 - out/2021 a set/2022	230,0	169,3	759,2
21 - jan/2022 a dez/2022	219,9	161,2	718,3
	Representa o prazo médio entre o ajuizamento da ação e a prolação da sentença (em dias corridos) na fase de conhecimento.	Representa o prazo médio entre o início e o encerramento da fase de liquidação.	Representa o prazo médio entre o início e o encerramento da fase de execução.

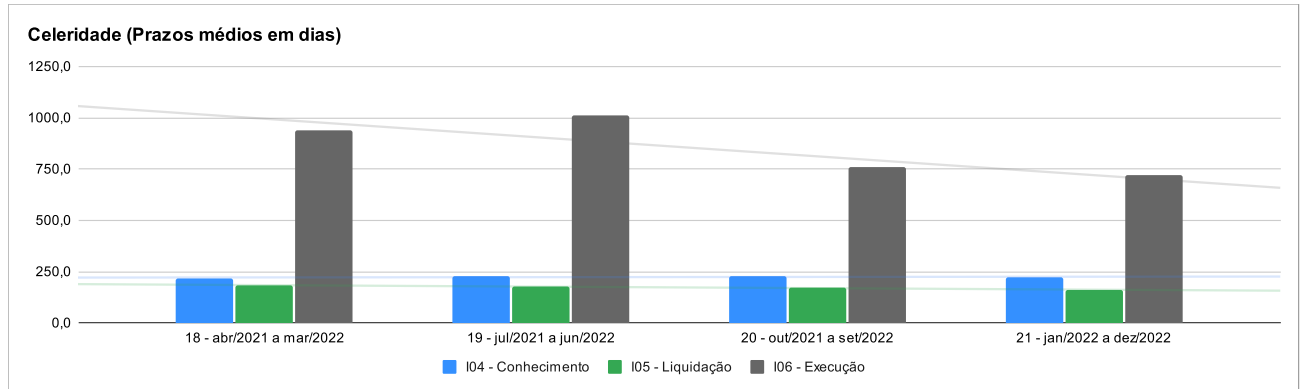

Período de apuração	PRODUTIVIDADE				
	I07 - Taxa de Conciliação	I08 - Taxa de Solução		I13 - Taxa de Execução	
18 - abr/2021 a mar/2022	63,8	97,7		95,7	
19 - jul/2021 a jun/2022	57,7	99,8		81,5	
20 - out/2021 a set/2022	50,8	107,6		65,6	
21 - jan/2022 a dez/2022	47,5	104,9		52,0	
	Representa a relação entre a quantidade de processos solucionados por conciliação (V08) e o total de processos solucionados (V09).	Representa a relação entre o total de processos solucionados (V09) e o total de processos recebidos (V10) por distribuição, redistribuição e que retornaram para novo julgamento.		Representa a relação entre o total de execuções encerradas (V17) pelo total de execuções iniciadas (V16).	
	V08 - Conciliações	V09 - Solucionados	V10 - Recebidos	V16 - Execuções Iniciadas	V17 - Execuções Encerradas
18 - abr/2021 a mar/2022	770	1207	1236	350	335
19 - jul/2021 a jun/2022	736	1276	1278	319	260
20 - out/2021 a set/2022	724	1426	1325	317	208
21 - jan/2022 a dez/2022	689	1451	1383	329	171

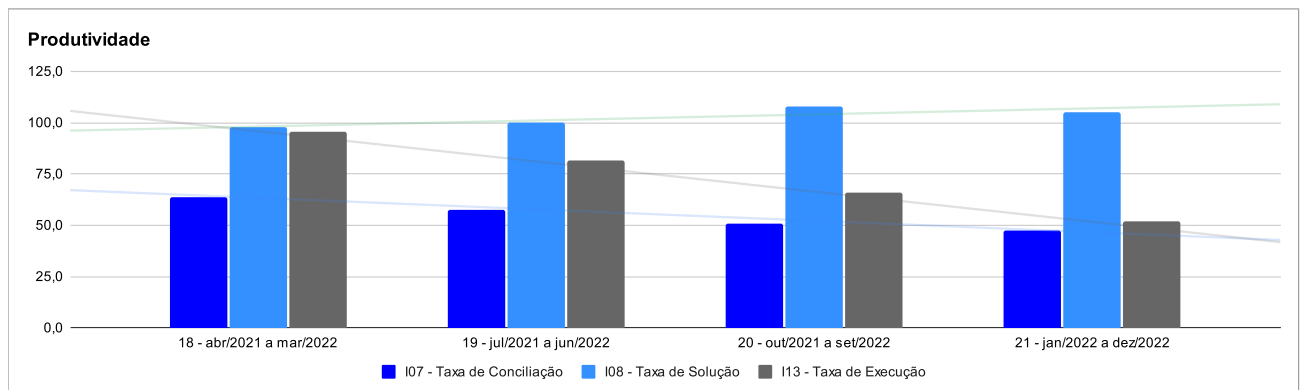

CONGESTIONAMENTO				
Período de apuração	I09 - Taxa de Congestionamento no Conhecimento		I10 - Taxa de Congestionamento na Execução	
18 - abr/2021 a mar/2022	44,9		88,7	
19 - jul/2021 a jun/2022	45,9		89,8	
20 - out/2021 a set/2022	40,0		91,5	
21 - jan/2022 a dez/2022	37,3		92,4	
	Representa o volume de trabalho atualmente represado (V02), em comparação com a capacidade de atendimento à demanda na fase de conhecimento (relação entre V13 e V02).		Representa o volume de trabalho atualmente represado (V04), em comparação com a capacidade de atendimento à demanda na fase de execução (relação entre V14 e V04).	
	V13 - Baixados na Fase de Conhecimento	V02 - Pendentes de Baixa na Fase de Conhecimento	V14 - Baixados na Fase de Execução	V04 - Pendentes de Baixa na Fase de Execução
18 - abr/2021 a mar/2022	1141	929	289	2275
19 - jul/2021 a jun/2022	1150	975	260	2293
20 - out/2021 a set/2022	1295	863	216	2317
21 - jan/2022 a dez/2022	1409	837	191	2328

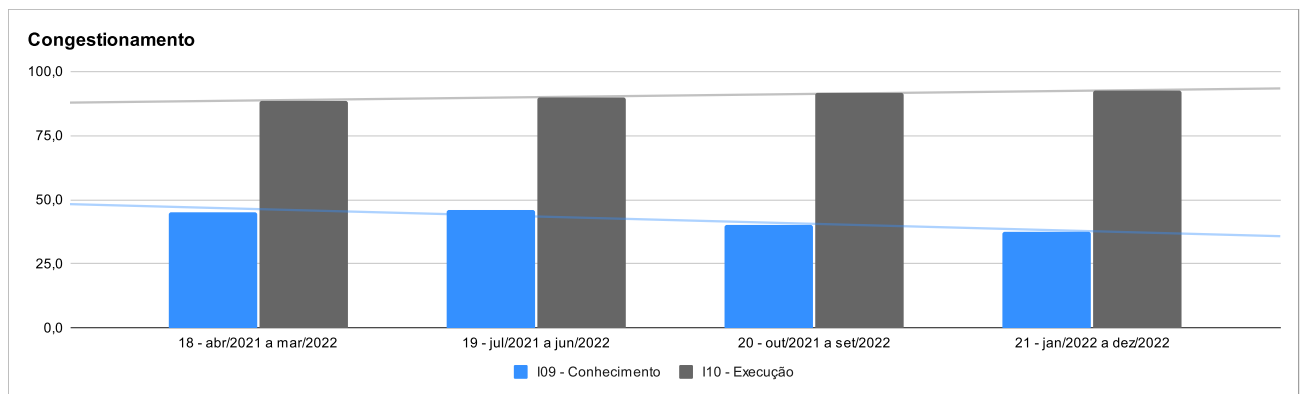

FORÇA DE TRABALHO					
Período de apuração	I11 - Produtividade por Servidor			I12 - Pendentes por Servidor	
18 - abr/2021 a mar/2022	158,9			356,0	
19 - jul/2021 a jun/2022	176,3			408,5	
20 - out/2021 a set/2022	188,9			397,5	
21 - jan/2022 a dez/2022	200,0			395,6	
	Representa o total de processos baixados nas fases de conhecimento e execução (V13+V14) por servidor em atividade (V15).			Representa total de pendentes de baixa nas fases de conhecimento e execução (V02+V04) por servidor em atividade (V15).	
	V13 - Baixados na Fase de Conhecimento	V14 - Baixados na Fase de Execução	V15 - Servidores Ativos	V02 - Pendentes de Baixa na Fase de Conhecimento	V04 - Pendentes de Baixa na Fase de Execução
18 - abr/2021 a mar/2022	1141	289	9	929	2275
19 - jul/2021 a jun/2022	1150	260	8	975	2293
20 - out/2021 a set/2022	1295	216	8	863	2317
21 - jan/2022 a dez/2022	1409	191	8	837	2328

2.2 Processos eletrônicos

(fonte: PJe/SICOND, posição de 24/04/2023)

2.2.1 Tarefas a cumprir

Tarefa	Quantidade	Desde
Conhecimento	682	-
Análise	213	15/08/2022 16:05:18
Conclusão ao magistrado	101	17/10/2022 12:32:11
Conclusão ao magistrado - Dependência	3	19/04/2023 14:48:19
Cumprimento de Providências	90	17/01/2023 11:48:14
Elaborar despacho	2	11/04/2023 11:51:38
Elaborar sentença	54	15/03/2023 16:15:25
Escolher tipo de arquivamento	1	17/03/2023 12:47:21
Escolher tipo de sobrestamento-suspensão	2	18/04/2023 13:09:40
Prazos Vencidos	66	01/02/2023 06:10:04
Preparar expedientes e comunicações	41	18/07/2022 11:26:06
Recebimento de instância superior	71	07/02/2023 11:20:52
Registrar trânsito em julgado	3	24/03/2023 12:23:56
Remeter ao 2o Grau	1	02/02/2023 04:59:30
Triagem Inicial	34	01/02/2023 16:10:31
Liquidação	156	-
Análise	31	22/12/2022 01:08:06
Conclusão ao magistrado	69	19/01/2023 11:25:42
Cumprimento de Providências	2	07/03/2023 08:12:09
Escolher tipo de sobrestamento-suspensão	1	18/04/2023 13:33:46
Iniciar Liquidação	1	17/04/2023 15:32:12
Prazos Vencidos	40	01/02/2023 05:44:14
Preparar expedientes e comunicações	12	28/11/2022 09:35:58
Execução	947	-
Análise	130	25/10/2022 17:19:07
Conclusão ao magistrado	297	29/09/2022 15:37:14
Cumprimento de Providências	7	23/09/2022 14:13:33
Elaborar despacho	1	20/04/2023 16:18:29
Escolher tipo de arquivamento	2	07/02/2023 13:44:04
Escolher tipo de sobrestamento-suspensão	138	28/03/2023 14:42:51
Prazos Vencidos	261	02/06/2022 04:06:14
Preparar expedientes e comunicações	101	10/10/2022 13:41:30
Recebimento de instância superior	9	24/11/2022 08:25:20
Remeter ao 2o Grau	1	23/03/2023 04:04:52
Total geral	1785	-

2.2.2 Demais tarefas

Tarefa	Quantidade	Desde
Conhecimento	987	-
Aguardando apreciação pela instância superior	409	24/10/2013 15:53:38
Aguardando audiência	275	30/06/2022 08:57:55
Aguardando cumprimento de acordo	171	11/06/2021 14:17:38
Aguardando final do sobrestamento	38	27/07/2020 18:35:12
Aguardando prazo	94	14/02/2023 12:13:36
Liquidação	46	-
Aguardando apreciação pela instância superior	2	01/02/2018 15:16:04
Aguardando cumprimento de acordo	2	15/02/2023 13:01:26
Aguardando final do sobrestamento	5	07/04/2022 16:51:29
Aguardando prazo	37	09/02/2023 06:57:27
Execução	1664	-
Aguardando apreciação pela instância superior	18	24/08/2017 16:07:03
Aguardando cumprimento de acordo	20	06/09/2019 10:30:09
Aguardando final do sobrestamento	1504	23/10/2018 11:02:28
Aguardando prazo	122	16/01/2023 14:02:27
Arquivados	13698	-
Arquivo	4383	17/02/2020 11:04:58
Arquivo definitivo	9315	16/06/2014 14:18:07
Total geral	16395	-

3. AUDIÊNCIAS**3.1 Audiências realizadas e índice de adiamentos**

(fonte: PJe/Setic, ref. 2022)

Posição da Vara - Audiências*	Unidade Judiciária / Média	Quantidade de audiências realizadas			Índice de Adiamentos	Quantidade de audiências de conciliação
		Com adiamento	Sem adiamento	Total		
1	2ª Vara do Trabalho de Itaquaquecetuba	539	1125	1664	32,39%	0
2	1ª Vara do Trabalho de Itaquaquecetuba	540	1095	1635	33,03%	39
	Itaquaquecetuba - 02a Vara	539	1125	1664	32,39%	0
	Média do Foro	540	1110	1650	32,71%	20

3.2 Distribuição de novos feitos em fase de conhecimento

(fonte: E-Gestão)

Unidade Judiciária / Média	Ano	Recebidos			Solucionados	Pendentes de solução	Pendentes de finalização
		Casos Novos	Sentença anulada ou reformada	Total			
Itaquaquecetuba - 02a Vara	2021	1278	10	1288	1117	776	1827
Itaquaquecetuba - 02a Vara	2022	1375	8	1383	1451	704	1749
Média do Foro	2021	1285	6	1291	1199	684	1688
Média do Foro	2022	1379	5	1384	1407	644	1584
Média da 2ª Região	2021	1402	10	1412	1435	971	2184
Média da 2ª Região	2022	1613	11	1623	1655	857	2150

Observações: Solucionados: processos com sentença; Pendentes de finalização: processos sem sentença ou, com sentença aguardando o trânsito em julgado, ou em grau de recurso ou aguardando prazos.

3.3 Pauta projetada - média de audiências e data mais distante

(fonte: SICOND, posição de 24/04/2023)

Tipo de audiência	Audiência mais distante	Segundas-feiras*	Terças-feiras*	Quartas-feiras*	Quintas-feiras*	Sextas-feiras*	Total*
Inicial	---	---	---	---	---	---	0
Una (rito ordinário)	31/07/2023 (98 dias)	5	8	5	7	6	31
Una (rito sumaríssimo)	06/07/2023 (73 dias)	4	5	4	2	3	18
Instrução	01/08/2023 (99 dias)	3	4	4	5	2	17
Conciliação em conhecimento	---	---	---	---	---	---	0
Conciliação em execução	---	---	---	---	---	---	0
Inicial por videoconferência	---	---	---	---	---	---	0
Una por videoconferência (rito ordinário)	03/07/2023 (70 dias)	1	2	1	2	---	6
Una por videoconferência (rito sumaríssimo)	13/06/2023 (50 dias)	---	3	---	2	---	5
Instrução por videoconferência	13/07/2023 (80 dias)	1	1	1	2	2	8
Conciliação em conh. por videoconferência	---	---	---	---	---	---	0
Conciliação em exec. por videoconferência	---	---	---	---	---	---	0
Encerramento de instrução	---	---	---	---	---	---	0
Encerramento de instrução por videoconferência	---	---	---	---	---	---	0

Julgamento sem conclusão para julgamento	26/05/2023 (32 dias)	---	---	---	---	8	8
Julgamento com conclusão para julgamento	19/05/2023 (25 dias)	---	---	---	---	20	20
AUDIÊNCIAS PRESENCIAIS		13	17	12	13	11	66
AUDIÊNCIAS TELEPRESENCIAIS		2	6	2	6	2	19
JULGAMENTOS		0	0	0	0	28	28
TOTAL GERAL		15	23	14	19	41	112

*Observação: Quantitativo médio de audiências por tipo e por dia da semana, considerada toda a pauta da unidade judiciária. Realizado o arredondamento para números inteiros.
Exemplo: São somadas todas as audiências do tipo "Instrução" projetadas para ocorrer às quartas-feiras; após, divide-se pelo número de quartas-feiras em que há audiências do tipo "Instrução" na pauta.

3.4 Processos convertidos em diligência no ano de 2022

(fonte: E-Gestão)

Total de processos	Média TRT
24	62,12

4. FREQUÊNCIA E PRODUTIVIDADE DOS JUÍZES

4.1 Frequência dos magistrados na unidade judiciária

(fonte: Agenda dos Juizes Titulares e dos Substitutos Fixos)

Magistrado	Segunda	Terça	Quarta	Quinta	Sexta
Juiz substituto assumindo a titularidade	---	SIM	SIM	SIM	---
Juiz Substituto Auxiliar	SIM	SIM	---	---	SIM

4.2 Audiências realizadas e índice de adiamentos

(fonte: PJe/Setic, ref. 2022)

Magistrado(a)	Quantidade de audiências realizadas			Índice de Adiamentos
	Com adiamento	Sem adiamento	Total	
DIOGO DE LIMA CORNACCHIONI	46	92	138	33,33%
EBER RODRIGUES DA SILVA	11	21	32	34,38%
PAULO COBRE	323	633	956	33,79%
RICARDO LEO DE PAULA ALVES	159	379	538	29,55%

4.3 Prazo médio para julgamento, produtividade dos Juizes e processos concluídos para prolação de sentença

(fonte: E-Gestão)

Magistrado(a)	Prazo médio entre a conclusão e a prolação da sentença	Produtividade em 2022	
		Solucionados	Conciliados
ANDREA DAVINI BISCARDI		11	4
DIOGO DE LIMA CORNACCHIONI	15	126	65
EBER RODRIGUES DA SILVA	29	24	11
MARIA FERNANDA MACIEL ABDALA		2	1
PAULO COBRE	7	805	434
RENATO DE OLIVEIRA LUZ		1	0
RICARDO LÉO DE PAULA ALVES	12	479	171
RODRIGO ACUIO		3	3

Observações: Conforme regra constante no manual do e-Gestão, os prazos médios devem considerar dias corridos, sem desconto dos afastamentos definidos em normas legais ou regimentais. As colunas referentes aos processos com prazo vencido apresentam a quantidade de processos vencidos há mais de 30 (trinta) dias, efetuados os devidos descontos. Este prazo foi criado pelo TST e implementado neste Regional em janeiro de 2017.

5. CARTAS PRECATÓRIAS E CARTAS DE ORDEM*(fonte: E-Gestão, posição de 31/03/2023)*

Item	2022
Cartas Precatórias recebidas	41
Cartas Precatórias devolvidas	41
Cartas de ordem recebidas	1

6. PENDÊNCIAS

As pendências passíveis de cobrança na presente correição ordinária serão listadas nos anexos.

6.1 Processos "sine die"*(fonte: SICOND, posição de 24/04/2023)*

No "Relatório de processos sine die", não constavam processos com pendência acima de 5 dias.

Obs. Relação dos processos no Anexo I

6.2 Processos pendentes de solução*(fonte: E-Gestão, posição de 24/04/2023)*

Situação	Quantidade	Data da pendência mais antiga	Dias pendentes	Média Fórum (qtde)	Média TRT2 (qtde)
Processos aguardando a 1ª Sessão de Audiência	426	23/06/2021	670	430,5	454,4
- Rito Sumaríssimo e de alçada	140	29/08/2022	238	146,0	161,4
- Demais ritos	286	23/06/2021	670	284,5	293,0
Processos aguardando o encerramento da Instrução	191	03/11/2020	902	179,0	334,9
Processos com instrução processual encerrada aguardando prolação de sentença	66	16/02/2023	67	36,0	71,9
Processos com instrução processual encerrada aguardando prolação de sentença - com prazo vencido	2	16/02/2023	67	1,0	6,6
Processos pendentes de solução (total)	683	03/11/2020	902	215,0	406,8

Obs. Relação dos processos no Anexo II

6.3 Incidentes*(fonte: E-Gestão, posição de 24/04/2023)*

Incidente pendente	Quantidade	Data da pendência mais antiga	Dias pendentes	Média Fórum (qtde)	Média TRT2 (qtde)
Tutelas Provisórias Pendentes	3	10/03/2023	45	3,5	15,1
Ações Incidentais na Liquidação/Execução pendentes	22	13/05/2022	346	12,5	53,1

Obs. Relação dos processos no Anexo III

6.4 Recursos*(fonte: E-Gestão, posição de 24/04/2023)*

Recurso pendente	Quantidade	Data da pendência mais antiga	Dias pendentes	Média Fórum (qtde)	Média TRT2 (qtde)
Embargos de declaração pendentes	12	18/09/2019	1314	10,0	37,7
Recursos Ordinários pendentes de remessa	65	19/07/2022	279	53,0	84,1
Agravos de Petição pendentes de remessa	11	28/04/2022	361	14,5	35,7
Recursos Adesivos pendentes de remessa	1	24/03/2023	31	2,0	5,5
Agravos de Instrumento em Recurso Ordinário pendentes de remessa	2	07/07/2017	2117	1,5	2,0
Agravos de Instrumento em Agravo de Petição pendentes de remessa	2	24/01/2023	90	3,0	3,4

Obs. Relação dos processos no Anexo IV

6.5 Processos em execução sem movimentação nos últimos 90 dias

(fonte: SICOND, posição de 24/04/2023)

No "Relatório de processos sem movimentação", constavam 25 processos nesta situação há mais de 90 (noventa) dias.

Obs. Relação dos processos no Anexo V

6.6 Processos pendentes de liquidação

(fonte: E-Gestão, posição de 24/04/2023)

Situação	Quantidade	Data da pendência mais antiga	Dias pendentes	Média Fórum (qtde)	Média TRT2 (qtde)
Processos com liquidação de sentença pendente	211	07/04/2016	2573	156,0	299,7

Obs. Relação dos processos no Anexo VI

6.7 Processos sobrestados/suspensos - Destaques

(fonte: E-Gestão/PJe/Setic, posição de 24/04/2023)

Situação	Quantidade	Data da pendência mais antiga	Dias pendentes	Média Fórum (qtde)	Média TRT2 (qtde)
Processos suspensos - Fase de Liquidação	8	23/05/2019	1432	6,0	29,7
Processos suspensos por execução frustrada - Fase de Execução	134	23/05/2017	2162	84,5	137,0
Sobrestados com prazo vencido (no PJe) há mais de 90 dias	1184	23/10/2019	1279	---	---

Obs. Relação dos processos no Anexo VII

6.8 Processos arquivados provisoriamente

(fonte: E-Gestão, posição de 24/04/2023)

Situação	Quantidade	Data da pendência mais antiga	Dias pendentes	Média Fórum (qtde)	Média TRT2 (qtde)
Saldo de processos no arquivo provisório - Fase de Liquidação	4	30/10/2013	3.463	27,0	76,8
Saldo de processos no arquivo provisório - Fase de Execução	1	14/08/2014	3.175	602,5	1174,3

6.9 Escaninhos

(fonte: PJe, posição de 02/05/2023)

Situação	Quantidade	Data da pendência mais antiga
Petição não apreciadas	68	27/04/2023
Mandados devolvidos com certidões não apreciadas	101	06/02/2023
Atas de audiência assinadas não lidas	9	24/04/2023
SIF - Novos Depósitos Judiciais não juntados	625	22/04/2014
SIF - Recibos de cumprimento de alvarás pendentes de leitura e/ou juntada	50	23/09/2020

7. METAS 2022

(fonte: E-Gestão)

Metas do CNJ a serem cumpridas pelo TRT-SP em 2022	Grau de cumprimento
Meta 1 - Julgar mais processos que os distribuídos: Julgar quantidade maior de processos de conhecimento do que os distribuídos no ano corrente.	107,5%
Meta 2 - Julgar processos mais antigos: Identificar e julgar, até 31/12/2022, pelo menos 93% dos processos distribuídos até 31/12/2020.	106,5%
Meta 3 - Estimular a conciliação: Aumentar o índice de conciliação em relação à média do biênio 2019/2020, em 1 ponto percentual.	77,9%
Meta 5 - Reduzir a Taxa de Congestionamento: Reduzir em 1 ponto percentual a taxa de congestionamento líquida, exceto execuções fiscais, em relação a 2020.	96,5%

8. PRECATÓRIOS*(fonte: SICOND, posição de 24/04/2023)*

Havia 0 precatórios em andamento.

9. PROCESSOS ANALISADOS*(fonte: Secretaria da Corregedoria)***9.1 Processos em fase de conhecimento**

Processo	1000984-60.2022.5.02.0342
Situação encontrada	Processo incluído em pauta de julgamento para o dia 26/05/2023. Encerrada a instrução processual, conforme audiência realizada no dia 25/04/2023. Registrado no sistema informatizado PJe o movimento de conclusão ao magistrado para proferir sentença logo após o encerramento da instrução processual. Último andamento: Em 26/04/2023, há réplica do autor.
Determinação	Não há.
Processo	1001127-49.2022.5.02.0342
Situação encontrada	Processo incluído em pauta de julgamento para o dia 26/05/2023. Encerrada a instrução processual, conforme audiência realizada no dia 25/04/2023. Registrado no sistema informatizado PJe o movimento de conclusão ao magistrado para proferir sentença logo após o encerramento da instrução processual. Último andamento: Em 28/04/2023, há réplica do autor.
Determinação	Não há.
Processo	1000067-07.2023.5.02.0342
Situação encontrada	Designada audiência UNA por videoconferência para o dia 13/06/2023, conforme despacho de 14/04/2023. Trata-se de Juízo 100% Digital. Último andamento: Em 14/04/2023, intimação dirigida às partes para ciência do despacho supracitado.
Determinação	Não há.
Processo	1001310-20.2022.5.02.0342
Situação encontrada	Em audiência realizada em 23/03/2023, não houve a produção de prova oral, foi determinada a realização de perícia técnica. Designada audiência de instrução por videoconferência para o dia 29/06/2023, com presença obrigatória das partes, sob pena de confissão. Trata-se de Juízo 100% Digital. Último andamento: Em 18/04/2023, consta réplica do autor.
Determinação	Não há.

9.2 Processos em fase de execução

Processo	1000411-27.2019.5.02.0342
Situação encontrada	Cálculos homologados em 26/11/2020, conforme decisão Id. 66a6b4d. Utilizados os convênios SISBAJUD, RENAJUD, ARISP, CNIB e INFOJUD. Os réus não foram incluídos no BNDT. Último andamento: Em 26/03/2023, foi juntada certidão do oficial de justiça (pesquisa patrimonial).
Determinação	Regularizar o registro dos réus no BNDT.
Processo	1000319-15.2020.5.02.0342
Situação encontrada	O autor denunciou o inadimplemento do acordo. Utilizados os convênios SISBAJUD, RENAJUD, CNIB e ARISP. A ré não foi incluída no BNDT. Último andamento: Em 08/04/2023, foi juntada certidão do oficial de justiça (pesquisa patrimonial).
Determinação	Regularizar o registro da ré no BNDT, bem como utilizar o convênio INFOJUD.
Processo	1000036-31.2016.5.02.0342
Situação encontrada	O autor denunciou o inadimplemento do acordo. Utilizados os convênios SISBAJUD, RENAJUD, ARISP, CNIB e INFOJUD. Os réus foram incluídos no BNDT. Último andamento: Em 20/04/2023, foi expedida intimação direcionada ao autor para, no prazo de 30 (trinta) dias, indicar meios efetivos de prosseguimento da execução. Decorrido o referido prazo, o feito voltará concluso para deliberação.
Determinação	Não há.

Processo	1001207-18.2019.5.02.0342
Situação encontrada	Cálculos homologados em 15/06/2021, conforme decisão Id. 49710e3. Utilizados os convênios SISBAJUD, RENAJUD, ARISP, CNIB e INFOJUD. A ré não foi incluída no BNDT. Último andamento: Em 25/04/2023, foi expedida intimação direcionada ao autor para, no prazo de 30 (trinta) dias, indicar meios efetivos de prosseguimento da execução. Decorrido o referido prazo, o feito voltará concluso para deliberação.
Determinação	Regularizar o registro da ré no BNDT.

9.3 Recurso ordinário e agravo de petição - Aguardando remessa

Processo	1001297-55.2021.5.02.0342
Situação encontrada	Trata-se de processo com pendência de envio para o E. TRT registrada no sistema E-Gestão desde 19/07/2022. A decisão exarada em 08/08/2022, Id. 897d98b, emitiu pronunciamento explícito sobre a admissibilidade do Recurso Ordinário. A decisão que apreciou a admissibilidade do recurso foi registrada no sistema informatizado. Último andamento: Em 28/04/2023, Id. d10878c, foi juntado alvará.
Determinação	Providenciar a remessa ao E. TRT da 2ª Região.

Processo	1000830-52.2016.5.02.0342
Situação encontrada	A decisão exarada em 20/06/2022, Id. f845783, não emitiu pronunciamento explícito sobre a admissibilidade Agravo de Petição. A decisão que apreciou a admissibilidade do recurso foi registrada no sistema informatizado. Último andamento: Em 04/04/2023, Id. c24d79b, foi juntada manifestação.
Determinação	Emitir pronunciamento explícito sobre a admissibilidade do Agravo de Petição, de modo a dar cumprimento ao disposto no art. 102 da Consolidação dos Provimentos da CGJT.

10. DETERMINAÇÕES DA CORREIÇÃO ANTERIOR

(fonte: Secretaria da Corregedoria)

Conforme constatado pela Corregedoria, todas as determinações específicas foram cumpridas, conforme decisão Id. 2076412 - PJeCor 0000506-80.2022.2.00.0502.

11. RECOMENDAÇÕES

11.1 Considerando as constantes reivindicações dos advogados, exorto aos Senhores Magistrados que empreguem esforços no sentido de evitar atrasos expressivos nos trabalhos de audiência e, quando inevitáveis, avaliar, no âmbito de sua independência e autonomia funcional, a possibilidade de antecipar homologação de acordos da pauta e apreciar eventual pedido para adiamento da audiência com atraso significativo, formulado pelos advogados das partes em litígio.

11.2 Incluir em pauta processos na fase de execução em que se verifique potencial conciliatório (art. 32, V, da Consolidação dos Provimentos da CGJT).

11.3 Avaliar a possibilidade de concentrar e padronizar os atos de execução contra uma mesma empresa, quando constar como executada em número elevado de ações.

11.4 Deverá a Unidade Judiciária envidar esforços para a **expedição de alvarás no menor prazo possível**, observado o prazo máximo de 60 (sessenta) dias, conforme parâmetros traçados na Recomendação GP/CR nº 2/2019 deste Tribunal, cuja finalidade é garantir celeridade no procedimento de liberação de valores, de modo que o conflito trabalhista seja efetivamente pacificado pela disponibilização dos valores incontroversos às partes.

11.5 Atendem-se os(as) Magistrados(as) da Unidade Judiciária para o teor da Recomendação nº 4/GCGJT, de 26 de setembro de 2018, de modo que, sempre que possível, elaborem sentenças líquidas (inclusive mediante uso do PJe-Calc), com indicação dos montantes da condenação, a fim de promover o incremento na fase de liquidação com a consequente diminuição do saldo residual.

11.6 Deverá a Unidade Judiciária atentar-se ao teor do Ofício Circular VPJ/CR nº 8/2023, de modo que seja observada a cartilha de precedentes sobre movimentos de suspensão e respectiva atualização, para lançamento correto no PJe do movimento de sobrestamento ou suspensão em virtude de determinação em precedentes qualificados (art. 927 do CPC).

11.7 Recomenda-se a utilização regular da ferramenta eletrônica Fluxo Nacional Otimizado de Procedimentos em Primeira Instância - WIKI-VT na tramitação de processos, nos moldes do art. 32, inciso VI, da Consolidação dos Provimentos da Corregedoria-Geral do Trabalho.

12. DETERMINAÇÕES

12.1 Deverá a Unidade Judiciária aperfeiçoar a distribuição dos processos em pauta de audiências, observando o quantitativo de processos recebidos (item 2.1 - V10), bem como o índice de adiamentos (itens 3.1 e 4.2), de modo a satisfazer os parâmetros temporais tidos por razoáveis por este Órgão Correicional (60 dias para audiências de processos de rito sumaríssimo, 90 dias para processos de rito ordinário e 120 dias para audiências de instrução*). Caso não se mostre viável atender o aprazamento adequado da pauta, no prazo de 60 dias, deverá apresentar **plano de trabalho**, esclarecendo a proposta para atingi-lo, além de contemplar a realização de ao menos três dias de audiência por magistrado.

12.2 Deverá a Unidade Judiciária cumprir as determinações mencionadas nos processos relacionados no item 9 desta ata, e providenciar, conforme o caso, os respectivos andamentos ou regularização, comunicando este Órgão Fiscalizador quanto às medidas adotadas com relação a cada um dos processos acima especificados.

12.3 Deverá a Unidade Judiciária adotar providências necessárias para que os serviços que se encontram em atraso na tabela do item 2.2.1 sejam regularizados, obedecida rigorosamente a ordem cronológica e o aprazamento máximo de 90 dias. A este propósito, com o intuito de viabilizar o monitoramento da progressão e efetividade dos trabalhos realizados, a Secretaria da Corregedoria Regional promoverá a atualização dos aludidos quadros após a juntada das informações pela unidade judiciária.

12.4 Deverá a Vara Correicionada priorizar a inclusão em pauta e o julgamento dos processos distribuídos até o ano de 2021, conforme relação apresentada no anexo II.2 da Ata, em cumprimento à Meta Nacional 2 do Conselho Nacional de Justiça.

12.5 Deverá a Vara adotar providências dirigidas à plena regularização dos processos com pendência de incidentes processuais, embargos de declaração e demais recursos, elencados nos itens 6.3 e 6.4 e respectivos anexos III, IV.1 e IV.2 da Ata. Sendo o caso de processos cuja situação atual não permita a imediata movimentação, deverá a Unidade Judiciária especificar os feitos e prestar esclarecimentos acerca da impossibilidade de fazê-lo. Quanto aos processos em segundo grau com pendência de retificação dos aludidos registros, a secretaria da Vara do Trabalho deverá providenciar a abertura de chamado pela ferramenta "Assyst", solicitar a regularização e indicar o movimento a ser lançado.

12.6 Deverá a Vara pesquisar cada um dos "Processos sem Movimentação" elencados no item 6.5 e respectivo anexo V da Ata, de modo a regularizar tais pendências, e promover, de acordo com o caso, o registro da solução do feito no sistema PJe ou as providências dirigidas à sua regular movimentação. Sendo o caso de processos cuja situação atual não permita a imediata movimentação ou não se mostre viável a eliminação das referidas pendências, deverá a Unidade Judiciária apresentar **plano de trabalho** com a projeção da solução, especificar os feitos e a proposta para alcançar o objetivo pretendido.

12.7 Deverá a Vara analisar cada um dos **50 processos** mais antigos elencados nos anexos VI e VII.1 da Ata, de modo a priorizar o andamento e promover sua movimentação com celeridade. Sendo o caso de processos cuja situação atual não permita a imediata movimentação, deverá a Unidade Judiciária especificar os feitos e prestar esclarecimentos acerca da impossibilidade de fazê-lo. Caso não se mostre viável eliminar os processos pendentes de liquidação há mais de 180 dias até o prazo das informações referentes à presente Ata, a unidade judiciária deverá apresentar **plano de trabalho** e a proposta para finalizar **ao menos 90% dos processos** em liquidação listados nos referidos anexos.

12.8 Deverá a Vara pesquisar cada um dos processos elencados nos anexos VII.2 e VII.3 da Ata, de modo a regularizar tais pendências, e promover, de acordo com o caso, sua regular movimentação com o registro do movimento adequado e/ou do prazo de vencimento na tarefa do sistema PJe.

12.9 Considerando a decisão proferida na Consulta Administrativa nº 0000139-62.2022.2.00.0500, pelo então Corregedor Geral da Justiça do Trabalho, Exmo. Ministro Guilherme Augusto Caputo Bastos, deverá a Vara providenciar a análise e movimentação dos processos pendentes no arquivo provisório em fase de liquidação, conforme quantitativo indicado no item 6.8 da Ata, até o prazo das informações referentes à presente Ata. Deverá, ainda, abster-se de encaminhar novos processos ao arquivo provisório.

12.10 Considerando a decisão proferida na Consulta Administrativa nº 0000139-62.2022.2.00.0500, pelo então Corregedor Geral da Justiça do Trabalho, Exmo. Ministro Guilherme Augusto Caputo Bastos, deverá a Vara providenciar a análise e movimentação dos processos pendentes no arquivo provisório em fase de execução, conforme quantitativo indicado no item 6.8 da Ata. Deverá, ainda, abster-se de encaminhar novos processos ao arquivo provisório, adotando-se o uso do movimento de suspensão e o encaminhamento do feito à tarefa "Aguardando final do sobrestamento". Caso não se mostre viável eliminar as aludidas pendências até o prazo das informações referentes à presente Ata, a unidade judiciária deverá apresentar **plano de trabalho** e a proposta para alcançar o aludido objetivo.

12.11 Deverá a Vara adotar providências dirigidas à plena regularização dos processos pendentes no escaninho de **mandados devolvidos** há mais de 15 dias, conforme indicado no item 6.9 da Ata.

12.12 No sistema eletrônico PJe, quando a instrução processual estiver encerrada e o processo apto a julgamento, o feito deverá ser remetido imediatamente à tarefa específica, vinculando-o ao magistrado responsável por minutar a sentença, sob pena de responsabilidade pela omissão dessa providência, conforme já noticiado por esta Corregedoria no Ofício Circular CR nº 528/2019.

12.13 Em atenção às recentes decisões do Conselho Nacional de Justiça e da Corregedoria Geral da Justiça do Trabalho, deverão os magistrados comparecer presencialmente à Unidade Judiciária por, ao menos, três dias úteis na semana, observada a escala previamente autorizada, em cumprimento ao disposto no Provimento GP/CR nº 1/2023.

12.14 Emitir pronunciamento explícito sobre a admissibilidade dos Agravos de Petição, de modo a dar cumprimento ao disposto no art. 32, I, da Consolidação dos Provimentos da CGJT.

12.15 Utilizar regularmente, como medida tendente a conferir efetividade à execução, os sistemas de convênio disponíveis, quais sejam, SISBAJUD, INFOJUD, RENAJUD e ARISP (art. 32, V, da Consolidação dos Provimentos da CGJT c/c art. 5º, § 3º, da Recomendação nº 3/2018 da Corregedoria Geral da Justiça do Trabalho).

12.16 Deverá a Unidade Judiciária, no que diz respeito aos expedientes que precedem o arquivamento definitivo do processo judicial na fase de execução, dar efetividade imediata às determinações delineadas pelo Ato Conjunto/CSJT.GP.CGJT nº 1/2019, notadamente àquelas estabelecidas pelo seu art. 2º.

12.17 Informar a esta Corregedoria, no prazo de 60 dias, pelo sistema PJeCor nº 0001002-75.2023.2.00.0502, as providências adotadas com relação a cada determinação acima.

13. DA AUDIÊNCIA COM OS ADVOGADOS, PARTES, REPRESENTANTES SINDICAIS E DEMAIS JURISDICIONADOS

Não houve procura dos advogados.

14. DA REUNIÃO COM OS JUÍZES E DIRETOR(A)

O Exmo. Desembargador Corregedor Auxiliar reuniu-se no dia três de maio de dois mil e vinte e três, às 14h00, com o Exmo. Juiz do Trabalho RICARDO LÉO DE PAULA ALVES, Auxiliar, e com a Sra. Diretora de Secretaria da 2ª Vara do Trabalho de Itaquaquecetuba, MARIA LUIZA MONTEIRO LOBATO, quando trataram de assuntos diversos de interesse da Vara do Trabalho.

Ressaltou a necessidade de cumprimento das Metas de 2022 do CNJ. Lembrou S. Excia., ainda, a importância da utilização dos convênios disponibilizados pelo Tribunal às Unidades Judiciárias, bem como do acesso periódico ao sistema PJeCor. Destacou a importância de ser verificada a situação dos processos em arquivo provisório, procedendo ao seu desarquivamento para dar continuidade à execução, encaminhar ao sobrestamento, ou, ainda, para que se declare a prescrição intercorrente, quando for o caso.

15. ENCERRAMENTO

Esta ata vai assinada pelo Exmo. Desembargador Corregedor Auxiliar **Paulo Kim Barbosa** e por mim, **Conrado Augusto Pires**, Secretário da Corregedoria Regional, que a lavrei.

Equipe da Corregedoria: **Conrado Augusto Pires** - Secretário da Corregedoria Regional, **Demilson Pereira da Costa** - Diretor de Coordenadoria, **Claudio Shigueyuki Toyofuku** - Técnico Judiciário (Secretaria).

PAULO KIM BARBOSA

Desembargador Corregedor Auxiliar

Conrado Augusto Pires

Secretário da Corregedoria Regional

2ª Vara do Trabalho de Itaquaquecetuba

Anexo I - Relação de processos sem audiência há mais de 5 dias

(fonte: SICOND, posição de 24/04/2023)

No "Relatório de processos sine die", não constavam processos com pendência acima de 5 dias.

Anexo II.1 - Pendentes de prolação de sentença com prazo vencido

(fonte: E-Gestão, posição de 24/04/2023)

Processo	Data da Pendência	Dias pendentes
1001272-08.2022.5.02.0342	16/02/23	67
1000616-51.2022.5.02.0342	02/03/23	53

Anexo II.2 - Meta 2 - sem solução até 2021*(fonte: E-Gestão, posição de 24/04/2023)*

Processo	Ano do processo	Situação	Data da Pendência	Dias pendentes
1000604-08.2020.5.02.0342	2020	Processos aguardando o encerramento da Instrução	03/11/20	902
1000406-68.2020.5.02.0342	2020	Processos aguardando o encerramento da Instrução	17/12/20	858
1000865-70.2020.5.02.0342	2020	Processos aguardando o encerramento da Instrução	11/05/21	713
1001093-45.2020.5.02.0342	2020	Processos aguardando o encerramento da Instrução	07/07/21	656
1000208-31.2020.5.02.0342	2020	Processos aguardando o encerramento da Instrução	07/02/23	76
1001102-07.2020.5.02.0342	2020	Processos com instrução processual encerrada aguardando prolação de sentença	20/04/23	4
1000678-28.2021.5.02.0342	2021	Processos aguardando a 1ª Sessão de Audiência	23/06/21	670
1000627-17.2021.5.02.0342	2021	Processos aguardando o encerramento da Instrução	28/10/21	543
1000528-89.2021.5.02.0231	2021	Processos aguardando o encerramento da Instrução	13/12/21	497
1000922-54.2021.5.02.0342	2021	Processos aguardando o encerramento da Instrução	08/02/22	440
1000714-70.2021.5.02.0342	2021	Processos aguardando o encerramento da Instrução	25/02/22	423
1001159-88.2021.5.02.0342	2021	Processos aguardando o encerramento da Instrução	30/03/22	390
1001160-73.2021.5.02.0342	2021	Processos aguardando o encerramento da Instrução	30/03/22	390
1000795-19.2021.5.02.0342	2021	Processos aguardando o encerramento da Instrução	20/04/22	369
1001229-08.2021.5.02.0342	2021	Processos aguardando o encerramento da Instrução	20/04/22	369
1000898-26.2021.5.02.0342	2021	Processos aguardando o encerramento da Instrução	06/09/22	230
1000843-75.2021.5.02.0342	2021	Processos aguardando o encerramento da Instrução	07/12/22	138
1000227-03.2021.5.02.0342	2021	Processos aguardando o encerramento da Instrução	27/03/23	28
1001084-52.2021.5.02.0341	2021	Processos aguardando o encerramento da Instrução	29/03/23	26
1001187-56.2021.5.02.0342	2021	Processos com instrução processual encerrada aguardando prolação de sentença	29/03/23	26
1001299-25.2021.5.02.0342	2021	Processos com instrução processual encerrada aguardando prolação de sentença	30/03/23	25
1000132-70.2021.5.02.0342	2021	Processos com instrução processual encerrada aguardando prolação de sentença	18/04/23	6
1000098-95.2021.5.02.0342	2021	Processos com instrução processual encerrada aguardando prolação de sentença	20/04/23	4

Anexo II.3 - Sem solução a partir de 2022

(fonte: E-Gestão, posição de 24/04/2023)

Processo	Ano do processo	Situação	Data da Pendência	Dias pendentes
1000078-70.2022.5.02.0342	2022	Processos aguardando a 1ª Sessão de Audiência	02/02/22	446
1000178-25.2022.5.02.0342	2022	Processos aguardando a 1ª Sessão de Audiência	25/02/22	423
1000302-08.2022.5.02.0342	2022	Processos aguardando a 1ª Sessão de Audiência	29/03/22	391
1000349-79.2022.5.02.0342	2022	Processos aguardando a 1ª Sessão de Audiência	08/04/22	381
1000498-75.2022.5.02.0342	2022	Processos aguardando a 1ª Sessão de Audiência	16/05/22	343
1000504-82.2022.5.02.0342	2022	Processos aguardando a 1ª Sessão de Audiência	17/05/22	342
1000623-43.2022.5.02.0342	2022	Processos aguardando a 1ª Sessão de Audiência	13/06/22	315
1000720-43.2022.5.02.0342	2022	Processos aguardando a 1ª Sessão de Audiência	07/07/22	291
1000462-33.2022.5.02.0342	2022	Processos aguardando o encerramento da Instrução	12/07/22	286
1000742-04.2022.5.02.0342	2022	Processos aguardando a 1ª Sessão de Audiência	13/07/22	285
1000490-98.2022.5.02.0342	2022	Processos aguardando o encerramento da Instrução	09/08/22	258
1000887-60.2022.5.02.0342	2022	Processos aguardando a 1ª Sessão de Audiência	21/08/22	246
1000905-81.2022.5.02.0342	2022	Processos aguardando a 1ª Sessão de Audiência	25/08/22	242
1000863-35.2022.5.02.0341	2022	Processos aguardando a 1ª Sessão de Audiência	26/08/22	241
1000916-13.2022.5.02.0342	2022	Processos aguardando a 1ª Sessão de Audiência	26/08/22	241
1000922-20.2022.5.02.0342	2022	Processos aguardando a 1ª Sessão de Audiência	29/08/22	238
1000938-71.2022.5.02.0342	2022	Processos aguardando a 1ª Sessão de Audiência	01/09/22	235
1000939-56.2022.5.02.0342	2022	Processos aguardando a 1ª Sessão de Audiência	01/09/22	235
1000940-41.2022.5.02.0342	2022	Processos aguardando a 1ª Sessão de Audiência	01/09/22	235
1000941-26.2022.5.02.0342	2022	Processos aguardando a 1ª Sessão de Audiência	02/09/22	234
1000944-78.2022.5.02.0342	2022	Processos aguardando a 1ª Sessão de Audiência	02/09/22	234
1000953-40.2022.5.02.0342	2022	Processos aguardando a 1ª Sessão de Audiência	08/09/22	228
1000957-77.2022.5.02.0342	2022	Processos aguardando a 1ª Sessão de Audiência	08/09/22	228
1000650-26.2022.5.02.0342	2022	Processos aguardando o encerramento da Instrução	13/09/22	223
1000982-90.2022.5.02.0342	2022	Processos aguardando a 1ª Sessão de Audiência	15/09/22	221
1000984-60.2022.5.02.0342	2022	Processos aguardando a 1ª Sessão de Audiência	15/09/22	221
1000584-46.2022.5.02.0342	2022	Processos aguardando o encerramento da Instrução	15/09/22	221
1000863-32.2022.5.02.0342	2022	Processos aguardando o encerramento da Instrução	15/09/22	221
1001011-43.2022.5.02.0342	2022	Processos aguardando a 1ª Sessão de Audiência	21/09/22	215
1001012-28.2022.5.02.0342	2022	Processos aguardando a 1ª Sessão de Audiência	22/09/22	214
1001014-95.2022.5.02.0342	2022	Processos aguardando a 1ª Sessão de Audiência	22/09/22	214
1001015-80.2022.5.02.0342	2022	Processos aguardando a 1ª Sessão de Audiência	22/09/22	214
1001020-05.2022.5.02.0342	2022	Processos aguardando a 1ª Sessão de Audiência	22/09/22	214
1001031-34.2022.5.02.0342	2022	Processos aguardando a 1ª Sessão de Audiência	26/09/22	210
1001046-03.2022.5.02.0342	2022	Processos aguardando a 1ª Sessão de Audiência	28/09/22	208
1001047-85.2022.5.02.0342	2022	Processos aguardando a 1ª Sessão de Audiência	28/09/22	208
1001051-25.2022.5.02.0342	2022	Processos aguardando a 1ª Sessão de Audiência	29/09/22	207
1001053-92.2022.5.02.0342	2022	Processos aguardando a 1ª Sessão de Audiência	29/09/22	207
1001054-77.2022.5.02.0342	2022	Processos aguardando a 1ª Sessão de Audiência	29/09/22	207
1001058-17.2022.5.02.0342	2022	Processos aguardando a 1ª Sessão de Audiência	30/09/22	206
1001059-02.2022.5.02.0342	2022	Processos aguardando a 1ª Sessão de Audiência	30/09/22	206
1001073-83.2022.5.02.0342	2022	Processos aguardando a 1ª Sessão de Audiência	04/10/22	202
1000839-04.2022.5.02.0342	2022	Processos aguardando o encerramento da Instrução	04/10/22	202
1001127-49.2022.5.02.0342	2022	Processos aguardando a 1ª Sessão de Audiência	19/10/22	187
1000701-37.2022.5.02.0342	2022	Processos aguardando o encerramento da Instrução	19/10/22	187
1000910-06.2022.5.02.0342	2022	Processos aguardando o encerramento da Instrução	20/10/22	186
1001139-63.2022.5.02.0342	2022	Processos aguardando a 1ª Sessão de Audiência	21/10/22	185
1001143-03.2022.5.02.0342	2022	Processos aguardando a 1ª Sessão de Audiência	21/10/22	185
1001162-09.2022.5.02.0342	2022	Processos aguardando a 1ª Sessão de Audiência	27/10/22	179
1000949-03.2022.5.02.0342	2022	Processos aguardando o encerramento da Instrução	27/10/22	179
1001169-98.2022.5.02.0342	2022	Processos aguardando a 1ª Sessão de Audiência	31/10/22	175
1001176-90.2022.5.02.0342	2022	Processos aguardando a 1ª Sessão de Audiência	31/10/22	175
1001174-23.2022.5.02.0342	2022	Processos aguardando a 1ª Sessão de Audiência	03/11/22	172
1001191-59.2022.5.02.0342	2022	Processos aguardando a 1ª Sessão de Audiência	03/11/22	172
1001168-19.2022.5.02.0341	2022	Processos aguardando a 1ª Sessão de Audiência	04/11/22	171
1001203-73.2022.5.02.0342	2022	Processos aguardando a 1ª Sessão de Audiência	08/11/22	167
1001204-58.2022.5.02.0342	2022	Processos aguardando a 1ª Sessão de Audiência	08/11/22	167
1001206-28.2022.5.02.0342	2022	Processos aguardando a 1ª Sessão de Audiência	08/11/22	167
1001212-35.2022.5.02.0342	2022	Processos aguardando a 1ª Sessão de Audiência	09/11/22	166
1001214-05.2022.5.02.0342	2022	Processos aguardando a 1ª Sessão de Audiência	09/11/22	166
1001215-87.2022.5.02.0342	2022	Processos aguardando a 1ª Sessão de Audiência	09/11/22	166
1001224-49.2022.5.02.0342	2022	Processos aguardando a 1ª Sessão de Audiência	11/11/22	164
1001234-93.2022.5.02.0342	2022	Processos aguardando a 1ª Sessão de Audiência	16/11/22	159
1001237-48.2022.5.02.0342	2022	Processos aguardando a 1ª Sessão de Audiência	16/11/22	159
1001238-33.2022.5.02.0342	2022	Processos aguardando a 1ª Sessão de Audiência	16/11/22	159
1001239-18.2022.5.02.0342	2022	Processos aguardando a 1ª Sessão de Audiência	16/11/22	159
1000824-35.2022.5.02.0342	2022	Processos aguardando o encerramento da Instrução	17/11/22	158
1001251-32.2022.5.02.0342	2022	Processos aguardando a 1ª Sessão de Audiência	18/11/22	157
1001255-69.2022.5.02.0342	2022	Processos aguardando a 1ª Sessão de Audiência	20/11/22	155
1001266-98.2022.5.02.0342	2022	Processos aguardando a 1ª Sessão de Audiência	22/11/22	153
1000771-54.2022.5.02.0342	2022	Processos aguardando o encerramento da Instrução	22/11/22	153

Anexo III - Incidentes (Tutelas provisórias/ISL/EE)

(fonte: E-Gestão, posição de 24/04/2023)

Processo	Situação	Data da Pendência	Dias pendentes
1001222-16.2021.5.02.0342	Ações Incidentais na Liquidação/Execução pendentes	13/05/22	346
1000112-60.2013.5.02.0342	Ações Incidentais na Liquidação/Execução pendentes	03/11/22	172
1000809-71.2019.5.02.0342	Ações Incidentais na Liquidação/Execução pendentes	09/02/23	74
1000812-02.2014.5.02.0342	Ações Incidentais na Liquidação/Execução pendentes	16/02/23	67

Anexo IV.1 - Embargos de declaração

(fonte: E-Gestão, posição de 24/04/2023)

Processo	Situação	Data da Pendência	Dias pendentes
1000151-47.2019.5.02.0342	Embargos de declaração pendentes	18/09/19	1314
1001271-28.2019.5.02.0342	Embargos de declaração pendentes	02/05/22	357
1001923-21.2014.5.02.0342	Embargos de declaração pendentes	24/02/23	59

Anexo IV.2 - Recursos para o TRT

(fonte: E-Gestão, posição de 24/04/2023)

Processo	Situação	Data da Pendência	Dias pendentes
1001481-84.2016.5.02.0342	Agravos de Instrumento em Recurso Ordinário pendentes de remessa	07/07/17	2117
1000830-52.2016.5.02.0342	Agravos de Petição pendentes de remessa	28/04/22	361
1000391-36.2019.5.02.0342	Agravos de Petição pendentes de remessa	21/09/22	215
1001297-55.2021.5.02.0342	Recursos Ordinários pendentes de remessa	19/07/22	279

Anexo V - Processos em execução sem movimentação nos últimos 90 dias*(fonte: SICOND, posição de 24/04/2023)*

Processo	Data da última movimentação
1001184-31.2020.5.02.0342	26/04/2022 13:45:47
1001046-71.2020.5.02.0342	26/04/2022 13:45:48
1001822-18.2013.5.02.0342	31/05/2022 14:49:02
1000140-18.2019.5.02.0342	16/08/2022 16:30:32
1000157-20.2020.5.02.0342	17/11/2022 13:43:31
1000972-80.2021.5.02.0342	15/12/2022 17:15:41
1000260-71.2013.5.02.0342	19/12/2022 19:20:06
1000583-32.2020.5.02.0342	09/01/2023 13:55:37
1000958-33.2020.5.02.0342	10/01/2023 11:17:57
1001010-73.2013.5.02.0342	11/01/2023 16:00:52
1001281-72.2019.5.02.0342	12/01/2023 11:09:15
1001347-57.2016.5.02.0342	12/01/2023 11:09:15
1000244-44.2018.5.02.0342	17/01/2023 13:11:49
1000303-61.2020.5.02.0342	17/01/2023 13:12:37
1000546-68.2021.5.02.0342	17/01/2023 13:12:37
1001029-98.2021.5.02.0342	19/01/2023 16:13:34
1000952-26.2020.5.02.0342	19/01/2023 17:14:57
1001195-33.2021.5.02.0342	19/01/2023 17:30:49
1002113-18.2013.5.02.0342	23/01/2023 19:12:01
1001240-47.2015.5.02.0342	23/01/2023 19:12:01
1001152-96.2021.5.02.0342	24/01/2023 10:06:13
1000418-14.2022.5.02.0342	25/01/2023 09:02:41
1002037-91.2013.5.02.0342	25/01/2023 09:02:47
1000348-31.2021.5.02.0342	25/01/2023 09:09:28
1000908-70.2021.5.02.0342	25/01/2023 09:18:17

Anexo VI - Liquidações pendentes

(fonte: E-Gestão, posição de 24/04/2023)

Processo	Data da Pendência	Dias pendentes
1001505-49.2015.5.02.0342	07/04/16	2573
1000332-24.2014.5.02.0342	06/04/17	2209
1000346-03.2017.5.02.0342	10/01/18	1930
1000757-80.2016.5.02.0342	17/01/18	1923
1001855-08.2013.5.02.0342	30/01/18	1910
1001566-36.2017.5.02.0342	16/05/18	1804
1000816-68.2016.5.02.0342	17/07/18	1742
1000669-42.2016.5.02.0342	25/07/18	1734
1000384-78.2018.5.02.0342	03/08/18	1725
1000613-38.2018.5.02.0342	08/02/19	1536
1000122-94.2019.5.02.0342	04/06/19	1420
1000470-15.2019.5.02.0342	25/07/19	1369
1000101-21.2019.5.02.0342	09/10/19	1293
1000188-74.2019.5.02.0342	14/10/19	1288
1000087-40.2019.5.02.0341	07/11/19	1264
1000185-22.2019.5.02.0342	07/11/19	1264
1000691-95.2019.5.02.0342	24/01/20	1186
1001032-24.2019.5.02.0342	02/04/20	1117
1000981-13.2019.5.02.0342	13/08/20	984
1001054-82.2019.5.02.0342	02/10/20	934
1001064-29.2019.5.02.0342	06/11/20	899
1000634-77.2019.5.02.0342	09/11/20	896
1000452-62.2017.5.02.0342	14/12/20	861
1000827-58.2020.5.02.0342	15/01/21	829
1002419-84.2013.5.02.0342	03/02/21	810
1000127-48.2021.5.02.0342	16/03/21	769
1000068-60.2021.5.02.0342	26/03/21	759
1000747-31.2019.5.02.0342	28/06/21	665
1000166-79.2020.5.02.0342	30/06/21	663
1000450-53.2021.5.02.0342	15/09/21	586
1000852-13.2016.5.02.0342	17/12/21	493
1001125-16.2021.5.02.0342	17/01/22	462
1000295-84.2020.5.02.0342	22/02/22	426
1000325-85.2021.5.02.0342	09/03/22	411
1000012-90.2022.5.02.0342	15/03/22	405
1001256-88.2021.5.02.0342	31/03/22	389
1000727-06.2020.5.02.0342	11/04/22	378
1000682-65.2021.5.02.0342	18/04/22	371
1000218-41.2021.5.02.0342	19/04/22	370
1000814-25.2021.5.02.0342	19/04/22	370
1000838-87.2020.5.02.0342	19/04/22	370
1000110-12.2021.5.02.0342	20/04/22	369
1000775-33.2018.5.02.0342	20/04/22	369
1000546-73.2018.5.02.0342	21/04/22	368
1001213-54.2021.5.02.0342	27/04/22	362
1000437-54.2021.5.02.0342	29/04/22	360
1000014-60.2022.5.02.0342	03/05/22	356
1000803-30.2020.5.02.0342	16/05/22	343
1000552-41.2022.5.02.0342	25/05/22	334
1001100-71.2019.5.02.0342	01/06/22	327
1001101-56.2019.5.02.0342	22/06/22	306
1001118-58.2020.5.02.0342	08/07/22	290
1000896-27.2019.5.02.0342	22/07/22	276
1000596-60.2022.5.02.0342	26/07/22	272
1000728-20.2022.5.02.0342	26/07/22	272
1001287-11.2021.5.02.0342	26/07/22	272
1000224-14.2022.5.02.0342	27/07/22	271
1000063-04.2022.5.02.0342	09/08/22	258
1000329-30.2018.5.02.0342	15/08/22	252
1001003-37.2020.5.02.0342	15/08/22	252
1000947-04.2020.5.02.0342	16/08/22	251
1000831-27.2022.5.02.0342	22/08/22	245
1001116-81.2020.5.02.0312	26/08/22	241
1000687-87.2021.5.02.0342	31/08/22	236
1000401-75.2022.5.02.0342	05/09/22	231
1000898-89.2022.5.02.0342	06/09/22	230
1000598-64.2021.5.02.0342	09/09/22	227
1000639-31.2021.5.02.0342	20/09/22	216
1000794-68.2020.5.02.0342	20/09/22	216
1000861-67.2019.5.02.0342	20/09/22	216
1001274-12.2021.5.02.0342	21/09/22	215

1000108-42.2021.5.02.0342	26/09/22	210
1000109-27.2021.5.02.0342	26/09/22	210
1000377-18.2020.5.02.0342	26/09/22	210
1001091-75.2020.5.02.0342	26/09/22	210
1001241-22.2021.5.02.0342	26/09/22	210
1000391-31.2022.5.02.0342	27/09/22	209
1000577-88.2021.5.02.0342	27/09/22	209
1000654-34.2020.5.02.0342	27/09/22	209
1001164-13.2021.5.02.0342	27/09/22	209
1001237-82.2021.5.02.0342	27/09/22	209
1001047-61.2017.5.02.0342	28/09/22	208
1001428-69.2017.5.02.0342	29/09/22	207
1000657-18.2022.5.02.0342	10/10/22	196
1001049-26.2020.5.02.0342	11/10/22	195
1000141-32.2021.5.02.0342	18/10/22	188
1000312-23.2020.5.02.0342	18/10/22	188
1000677-43.2021.5.02.0342	18/10/22	188
1000839-38.2021.5.02.0342	18/10/22	188
1001027-65.2020.5.02.0342	18/10/22	188
1001115-06.2020.5.02.0342	18/10/22	188
1000687-24.2020.5.02.0342	20/10/22	186

Anexo VII.1 - Sobrestados - Liquidação

(fonte: E-Gestão, posição de 24/04/2023)

Processo	Data da Pendência	Dias pendentes
1000014-75.2013.5.02.0342	23/05/19	1432
1001096-10.2014.5.02.0342	30/05/19	1425
1000564-70.2013.5.02.0342	17/06/19	1407
1000421-71.2019.5.02.0342	07/04/22	382

Anexo VII.2 - Sobrestados - Execução frustrada

(fonte: E-Gestão, posição de 24/04/2023)

Processo	Data da Pendência	Dias pendentes
1001219-37.2016.5.02.0342	23/05/17	2162
1000106-48.2016.5.02.0342	10/01/19	1565
1001216-87.2013.5.02.0342	10/01/19	1565
1001496-87.2015.5.02.0342	10/01/19	1565
1001576-51.2015.5.02.0342	10/01/19	1565
1001836-31.2015.5.02.0342	10/01/19	1565
1002383-42.2013.5.02.0342	10/01/19	1565
1001347-62.2013.5.02.0342	11/01/19	1564
1000147-49.2015.5.02.0342	14/01/19	1561
1000241-02.2012.5.02.0342	14/01/19	1561
1000268-14.2014.5.02.0342	14/01/19	1561
1000776-91.2013.5.02.0342	14/01/19	1561
1000854-51.2014.5.02.0342	14/01/19	1561
1000882-48.2016.5.02.0342	14/01/19	1561
1000901-54.2016.5.02.0342	14/01/19	1561
1001255-84.2013.5.02.0342	14/01/19	1561
1001658-53.2013.5.02.0342	14/01/19	1561
1002002-97.2014.5.02.0342	14/01/19	1561
1002271-05.2015.5.02.0342	14/01/19	1561
1000155-94.2013.5.02.0342	15/01/19	1560
1000422-95.2015.5.02.0342	15/01/19	1560
1001261-86.2016.5.02.0342	15/01/19	1560
1001471-40.2016.5.02.0342	15/01/19	1560
1001536-06.2014.5.02.0342	15/01/19	1560
1001824-17.2015.5.02.0342	15/01/19	1560
1002286-71.2015.5.02.0342	15/01/19	1560
1000218-22.2013.5.02.0342	16/01/19	1559
1000412-17.2016.5.02.0342	16/01/19	1559
1000689-33.2016.5.02.0342	16/01/19	1559
1000749-74.2014.5.02.0342	16/01/19	1559
1001096-39.2016.5.02.0342	16/01/19	1559
1001118-34.2015.5.02.0342	16/01/19	1559
1001176-03.2016.5.02.0342	16/01/19	1559
1001302-53.2016.5.02.0342	16/01/19	1559
1001416-89.2016.5.02.0342	16/01/19	1559
1001480-07.2013.5.02.0342	16/01/19	1559
1001661-03.2016.5.02.0342	16/01/19	1559
1001699-15.2016.5.02.0342	16/01/19	1559
1001876-47.2014.5.02.0342	16/01/19	1559
1002001-15.2014.5.02.0342	16/01/19	1559
1002030-31.2015.5.02.0342	16/01/19	1559
1000182-72.2016.5.02.0342	17/01/19	1558
1000304-56.2014.5.02.0342	17/01/19	1558
1001220-56.2015.5.02.0342	17/01/19	1558
1000771-64.2016.5.02.0342	24/01/19	1551
1001517-92.2017.5.02.0342	24/01/19	1551
1000144-60.2016.5.02.0342	25/01/19	1550
1000171-14.2014.5.02.0342	25/01/19	1550
1000198-60.2015.5.02.0342	25/01/19	1550
1000220-55.2014.5.02.0342	25/01/19	1550
1000239-95.2013.5.02.0342	05/02/19	1539
1000545-30.2014.5.02.0342	05/02/19	1539
1001968-88.2015.5.02.0342	05/02/19	1539
1001922-65.2016.5.02.0342	06/02/19	1538
1002037-23.2015.5.02.0342	06/02/19	1538
1000077-61.2017.5.02.0342	07/02/19	1537
1000052-87.2013.5.02.0342	14/02/19	1530
1000091-79.2016.5.02.0342	14/02/19	1530
1000281-42.2016.5.02.0342	14/02/19	1530
1000536-34.2015.5.02.0342	14/02/19	1530
1000561-47.2015.5.02.0342	14/02/19	1530
1001106-54.2014.5.02.0342	14/02/19	1530
1001327-03.2015.5.02.0342	14/02/19	1530
1002013-63.2013.5.02.0342	14/02/19	1530
1002203-26.2013.5.02.0342	22/02/19	1522
1000581-67.2017.5.02.0342	01/03/19	1515
1000030-58.2015.5.02.0342	02/04/19	1483
1000578-83.2015.5.02.0342	03/04/19	1482
1000977-83.2013.5.02.0342	03/04/19	1482
1001982-09.2014.5.02.0342	30/04/19	1455
1000676-05.2014.5.02.0342	23/05/19	1432

1000127-24.2016.5.02.0342	28/05/19	1427
1000698-63.2014.5.02.0342	31/05/19	1424
1000495-72.2012.5.02.0342	07/06/19	1417
1000529-76.2014.5.02.0342	07/06/19	1417
1000060-64.2013.5.02.0342	12/06/19	1412
1000651-84.2017.5.02.0342	13/06/19	1411
1000812-65.2015.5.02.0342	13/06/19	1411
1001137-69.2017.5.02.0342	13/06/19	1411
1001225-44.2016.5.02.0342	14/06/19	1410
1000533-84.2012.5.02.0342	18/06/19	1406
1001867-22.2013.5.02.0342	11/07/19	1383
1001080-51.2017.5.02.0342	22/06/20	1036
1000580-24.2013.5.02.0342	02/07/20	1026
1000428-34.2017.5.02.0342	15/09/20	951

Anexo VII.3 - Sobrestados com prazo vencido (no PJe) há mais de 90 dias

(fonte: SICOND, posição de 24/04/2023)

Processo	Data da Pendência	Dias pendentes
1000180-34.2018.5.02.0342	23/10/19	1279
1000181-19.2018.5.02.0342	23/10/19	1279
1000202-92.2018.5.02.0342	23/10/19	1279
1000203-77.2018.5.02.0342	23/10/19	1279
1000302-18.2016.5.02.0342	23/10/19	1279
1001243-65.2016.5.02.0342	23/10/19	1279
1002033-15.2017.5.02.0342	23/10/19	1279
1000298-20.2012.5.02.0342	19/11/19	1252
1000448-93.2015.5.02.0342	19/11/19	1252
1001250-23.2017.5.02.0342	19/11/19	1252
1001259-82.2017.5.02.0342	19/11/19	1252
1001309-11.2017.5.02.0342	19/11/19	1252
1001318-41.2015.5.02.0342	19/11/19	1252
1001333-39.2017.5.02.0342	19/11/19	1252
1001336-91.2017.5.02.0342	19/11/19	1252
1001372-07.2015.5.02.0342	19/11/19	1252
1001400-04.2017.5.02.0342	19/11/19	1252
1001431-29.2014.5.02.0342	19/11/19	1252
1001477-13.2017.5.02.0342	19/11/19	1252
1001490-12.2017.5.02.0342	19/11/19	1252
1001491-94.2017.5.02.0342	19/11/19	1252
1001546-45.2017.5.02.0342	19/11/19	1252
1001596-71.2017.5.02.0342	19/11/19	1252
1001817-25.2015.5.02.0342	19/11/19	1252
1001914-25.2015.5.02.0342	19/11/19	1252
1001995-03.2017.5.02.0342	19/11/19	1252
1002086-93.2017.5.02.0342	19/11/19	1252
1002247-45.2013.5.02.0342	19/11/19	1252
1000148-05.2013.5.02.0342	17/12/19	1224
1000066-08.2012.5.02.0342	10/01/20	1200
1000106-48.2016.5.02.0342	10/01/20	1200
1001496-87.2015.5.02.0342	10/01/20	1200
1001576-51.2015.5.02.0342	10/01/20	1200
1001836-31.2015.5.02.0342	10/01/20	1200
1002383-42.2013.5.02.0342	10/01/20	1200
1001347-62.2013.5.02.0342	11/01/20	1199
1000147-49.2015.5.02.0342	14/01/20	1196
1000193-67.2017.5.02.0342	14/01/20	1196
1000221-74.2013.5.02.0342	14/01/20	1196
1000232-06.2013.5.02.0342	14/01/20	1196
1000268-14.2014.5.02.0342	14/01/20	1196
1000284-26.2018.5.02.0342	14/01/20	1196
1000364-24.2017.5.02.0342	14/01/20	1196
1000380-51.2012.5.02.0342	14/01/20	1196
1000471-68.2017.5.02.0342	14/01/20	1196
1000776-91.2013.5.02.0342	14/01/20	1196
1000854-51.2014.5.02.0342	14/01/20	1196
1000882-48.2016.5.02.0342	14/01/20	1196
1000901-54.2016.5.02.0342	14/01/20	1196
1001026-27.2013.5.02.0342	14/01/20	1196
1001105-64.2017.5.02.0342	14/01/20	1196
1001180-06.2017.5.02.0342	14/01/20	1196
1001255-84.2013.5.02.0342	14/01/20	1196
1001393-51.2013.5.02.0342	14/01/20	1196
1001523-36.2016.5.02.0342	14/01/20	1196
1001631-65.2016.5.02.0342	14/01/20	1196
1001658-53.2013.5.02.0342	14/01/20	1196
1001992-19.2015.5.02.0342	14/01/20	1196
1002002-97.2014.5.02.0342	14/01/20	1196
1002033-83.2015.5.02.0342	14/01/20	1196
1002102-52.2014.5.02.0342	14/01/20	1196
1002127-31.2015.5.02.0342	14/01/20	1196
1002271-05.2015.5.02.0342	14/01/20	1196
1000155-94.2013.5.02.0342	15/01/20	1195
1000422-95.2015.5.02.0342	15/01/20	1195
1001261-86.2016.5.02.0342	15/01/20	1195
1001471-40.2016.5.02.0342	15/01/20	1195
1001536-06.2014.5.02.0342	15/01/20	1195
1001824-17.2015.5.02.0342	15/01/20	1195
1002286-71.2015.5.02.0342	15/01/20	1195
1000218-22.2013.5.02.0342	16/01/20	1194

1000412-17.2016.5.02.0342	16/01/20	1194
1000689-33.2016.5.02.0342	16/01/20	1194
1000749-74.2014.5.02.0342	16/01/20	1194
1001096-39.2016.5.02.0342	16/01/20	1194
1001118-34.2015.5.02.0342	16/01/20	1194
1001176-03.2016.5.02.0342	16/01/20	1194
1001302-53.2016.5.02.0342	16/01/20	1194
1001416-89.2016.5.02.0342	16/01/20	1194
1001480-07.2013.5.02.0342	16/01/20	1194
1001661-03.2016.5.02.0342	16/01/20	1194
1001876-47.2014.5.02.0342	16/01/20	1194
1002001-15.2014.5.02.0342	16/01/20	1194
1000304-56.2014.5.02.0342	17/01/20	1193
1001220-56.2015.5.02.0342	17/01/20	1193
1000771-64.2016.5.02.0342	24/01/20	1186
1001517-92.2017.5.02.0342	24/01/20	1186
1000144-60.2016.5.02.0342	25/01/20	1185
1000171-14.2014.5.02.0342	25/01/20	1185
1000198-60.2015.5.02.0342	25/01/20	1185
1000220-55.2014.5.02.0342	25/01/20	1185
1001219-37.2016.5.02.0342	25/01/20	1185
1001514-11.2015.5.02.0342	28/01/20	1182
1001307-12.2015.5.02.0342	29/01/20	1181
1000239-95.2013.5.02.0342	05/02/20	1174
1000545-30.2014.5.02.0342	05/02/20	1174
1000993-95.2017.5.02.0342	05/02/20	1174
1001320-79.2013.5.02.0342	05/02/20	1174
1001968-88.2015.5.02.0342	05/02/20	1174
1000183-57.2016.5.02.0342	06/02/20	1173
1000310-58.2017.5.02.0342	06/02/20	1173
1000349-55.2017.5.02.0342	06/02/20	1173
1000771-30.2017.5.02.0342	06/02/20	1173
1000825-30.2016.5.02.0342	06/02/20	1173
1000924-63.2017.5.02.0342	06/02/20	1173
1001922-65.2016.5.02.0342	06/02/20	1173
1002037-23.2015.5.02.0342	06/02/20	1173
1000077-61.2017.5.02.0342	07/02/20	1172
1000571-91.2015.5.02.0342	07/02/20	1172
1001431-24.2017.5.02.0342	07/02/20	1172
1000099-22.2017.5.02.0342	08/02/20	1171
1000196-22.2017.5.02.0342	08/02/20	1171
1000052-87.2013.5.02.0342	14/02/20	1165
1000091-79.2016.5.02.0342	14/02/20	1165
1000281-42.2016.5.02.0342	14/02/20	1165
1000536-34.2015.5.02.0342	14/02/20	1165
1000561-47.2015.5.02.0342	14/02/20	1165
1001106-54.2014.5.02.0342	14/02/20	1165
1001327-03.2015.5.02.0342	14/02/20	1165
1002013-63.2013.5.02.0342	14/02/20	1165
1001911-73.2015.5.02.0341	15/02/20	1164
1000431-86.2017.5.02.0342	18/02/20	1161
1001246-83.2017.5.02.0342	19/02/20	1160
1001930-08.2017.5.02.0342	19/02/20	1160
1001056-23.2017.5.02.0342	20/02/20	1159
1001367-14.2017.5.02.0342	20/02/20	1159
1000281-76.2015.5.02.0342	21/02/20	1158
1000438-44.2018.5.02.0342	21/02/20	1158
1000619-50.2015.5.02.0342	21/02/20	1158
1000795-24.2018.5.02.0342	21/02/20	1158
1000879-25.2018.5.02.0342	21/02/20	1158
1001533-20.2015.5.02.0341	22/02/20	1157
1002203-26.2013.5.02.0342	22/02/20	1157
1001401-57.2015.5.02.0342	28/02/20	1151
1000184-71.2018.5.02.0342	29/02/20	1150
1000204-62.2018.5.02.0342	29/02/20	1150
1000227-08.2018.5.02.0342	29/02/20	1150
1000512-98.2018.5.02.0342	29/02/20	1150
1000651-55.2015.5.02.0342	29/02/20	1150
1000980-62.2018.5.02.0342	29/02/20	1150
1000981-47.2018.5.02.0342	29/02/20	1150
1001587-83.2015.5.02.0341	29/02/20	1150
1002030-31.2015.5.02.0342	29/02/20	1150
1000108-81.2017.5.02.0342	10/03/20	1140
1000111-36.2017.5.02.0342	10/03/20	1140
1000210-06.2017.5.02.0342	10/03/20	1140

1000215-91.2018.5.02.0342	10/03/20	1140
1000508-03.2014.5.02.0342	10/03/20	1140
1000527-04.2017.5.02.0342	10/03/20	1140
1000622-34.2017.5.02.0342	10/03/20	1140
1000633-63.2017.5.02.0342	10/03/20	1140
1000636-18.2017.5.02.0342	10/03/20	1140
1000655-24.2017.5.02.0342	10/03/20	1140
1000663-98.2017.5.02.0342	10/03/20	1140
1000691-66.2017.5.02.0342	10/03/20	1140
1000692-51.2017.5.02.0342	10/03/20	1140
1000774-82.2017.5.02.0342	10/03/20	1140
1000840-62.2017.5.02.0342	10/03/20	1140
1000858-83.2017.5.02.0342	10/03/20	1140
1000872-67.2017.5.02.0342	10/03/20	1140
1000879-59.2017.5.02.0342	10/03/20	1140
1000921-11.2017.5.02.0342	10/03/20	1140
1000947-09.2017.5.02.0342	10/03/20	1140
1000958-72.2016.5.02.0342	10/03/20	1140
1000962-75.2017.5.02.0342	10/03/20	1140
1000969-67.2017.5.02.0342	10/03/20	1140
1001032-92.2017.5.02.0342	10/03/20	1140
1001039-84.2017.5.02.0342	10/03/20	1140
1001040-69.2017.5.02.0342	10/03/20	1140
1001106-49.2017.5.02.0342	10/03/20	1140
1001132-47.2017.5.02.0342	10/03/20	1140
1001160-15.2017.5.02.0342	10/03/20	1140
1001196-91.2016.5.02.0342	10/03/20	1140
1001230-32.2017.5.02.0342	10/03/20	1140
1001445-08.2017.5.02.0342	10/03/20	1140
1001484-05.2017.5.02.0342	10/03/20	1140
1001485-87.2017.5.02.0342	10/03/20	1140
1001487-57.2017.5.02.0342	10/03/20	1140
1001520-18.2015.5.02.0342	10/03/20	1140
1001571-58.2017.5.02.0342	10/03/20	1140
1001588-94.2017.5.02.0342	10/03/20	1140
1001696-26.2017.5.02.0342	10/03/20	1140
1001698-30.2016.5.02.0342	10/03/20	1140
1001704-03.2017.5.02.0342	10/03/20	1140
1001707-55.2017.5.02.0342	10/03/20	1140
1001775-05.2017.5.02.0342	10/03/20	1140
1001934-45.2017.5.02.0342	10/03/20	1140
1001945-11.2016.5.02.0342	10/03/20	1140
1002048-52.2015.5.02.0342	10/03/20	1140
1002057-43.2017.5.02.0342	10/03/20	1140
1002155-96.2015.5.02.0342	10/03/20	1140
1002204-69.2017.5.02.0342	10/03/20	1140
1001905-97.2014.5.02.0342	11/03/20	1139
1000124-98.2018.5.02.0342	12/03/20	1138
1000174-61.2017.5.02.0342	12/03/20	1138
1000533-74.2018.5.02.0342	12/03/20	1138
1000943-69.2017.5.02.0342	12/03/20	1138
1000950-61.2017.5.02.0342	12/03/20	1138
1000955-83.2017.5.02.0342	12/03/20	1138
1000956-68.2017.5.02.0342	12/03/20	1138
1000986-06.2017.5.02.0342	12/03/20	1138
1000991-28.2017.5.02.0342	12/03/20	1138
1001025-03.2017.5.02.0342	12/03/20	1138
1001026-85.2017.5.02.0342	12/03/20	1138
1001095-20.2017.5.02.0342	12/03/20	1138
1001266-74.2017.5.02.0342	12/03/20	1138
1001373-21.2017.5.02.0342	12/03/20	1138
1001728-31.2017.5.02.0342	12/03/20	1138
1001788-04.2017.5.02.0342	12/03/20	1138
1001859-06.2017.5.02.0342	12/03/20	1138
1001969-05.2017.5.02.0342	12/03/20	1138
1001972-57.2017.5.02.0342	12/03/20	1138
1000030-58.2015.5.02.0342	01/04/20	1118
1000578-83.2015.5.02.0342	02/04/20	1117
1000977-83.2013.5.02.0342	02/04/20	1117
1000686-10.2018.5.02.0342	03/04/20	1116
1001496-19.2017.5.02.0342	03/04/20	1116
1000329-35.2015.5.02.0342	08/04/20	1111
1000425-21.2013.5.02.0342	08/04/20	1111
1000480-30.2017.5.02.0342	08/04/20	1111
1000808-96.2013.5.02.0342	08/04/20	1111

1000895-52.2013.5.02.0342	08/04/20	1111
1000911-06.2013.5.02.0342	08/04/20	1111
1001346-77.2013.5.02.0342	08/04/20	1111
1001381-03.2014.5.02.0342	08/04/20	1111
1001588-36.2013.5.02.0342	08/04/20	1111
1001767-33.2014.5.02.0342	08/04/20	1111
1001778-62.2014.5.02.0342	08/04/20	1111
1002083-46.2014.5.02.0342	08/04/20	1111
1002346-15.2013.5.02.0342	08/04/20	1111
1001982-09.2014.5.02.0342	29/04/20	1090
1001493-35.2015.5.02.0342	01/05/20	1088
1001248-53.2017.5.02.0342	06/05/20	1083
1001326-50.2017.5.02.0341	06/05/20	1083
1000318-98.2018.5.02.0342	14/05/20	1075
1000849-58.2016.5.02.0342	20/05/20	1069
1001177-51.2017.5.02.0342	20/05/20	1069
1001358-91.2013.5.02.0342	20/05/20	1069
1001963-32.2016.5.02.0342	20/05/20	1069
1002021-06.2014.5.02.0342	20/05/20	1069
1002327-09.2013.5.02.0342	20/05/20	1069
1000004-65.2012.5.02.0342	22/05/20	1067
1000008-68.2013.5.02.0342	22/05/20	1067
1000009-53.2013.5.02.0342	22/05/20	1067
1000014-75.2013.5.02.0342	22/05/20	1067
1000039-88.2013.5.02.0342	22/05/20	1067
1000077-03.2013.5.02.0342	22/05/20	1067
1000078-85.2013.5.02.0342	22/05/20	1067
1000080-55.2013.5.02.0342	22/05/20	1067
1000083-10.2013.5.02.0342	22/05/20	1067
1000102-50.2012.5.02.0342	22/05/20	1067
1000104-20.2012.5.02.0342	22/05/20	1067
1000116-34.2012.5.02.0342	22/05/20	1067
1000118-04.2012.5.02.0342	22/05/20	1067
1000121-22.2013.5.02.0342	22/05/20	1067
1000124-11.2012.5.02.0342	22/05/20	1067
1000129-33.2012.5.02.0342	22/05/20	1067
1000130-81.2013.5.02.0342	22/05/20	1067
1000132-51.2013.5.02.0342	22/05/20	1067
1000133-36.2013.5.02.0342	22/05/20	1067
1000134-21.2013.5.02.0342	22/05/20	1067
1000135-06.2013.5.02.0342	22/05/20	1067
1000147-54.2012.5.02.0342	22/05/20	1067
1000150-72.2013.5.02.0342	22/05/20	1067
1000159-68.2012.5.02.0342	22/05/20	1067
1000162-23.2012.5.02.0342	22/05/20	1067
1000163-08.2012.5.02.0342	22/05/20	1067
1000166-60.2012.5.02.0342	22/05/20	1067
1000168-30.2012.5.02.0342	22/05/20	1067
1000169-15.2012.5.02.0342	22/05/20	1067
1000174-37.2012.5.02.0342	22/05/20	1067
1000183-96.2012.5.02.0342	22/05/20	1067
1000201-20.2012.5.02.0342	22/05/20	1067
1000203-87.2012.5.02.0342	22/05/20	1067
1000227-18.2012.5.02.0342	22/05/20	1067
1000250-27.2013.5.02.0342	22/05/20	1067
1000254-64.2013.5.02.0342	22/05/20	1067
1000256-68.2012.5.02.0342	22/05/20	1067
1000260-08.2012.5.02.0342	22/05/20	1067
1000262-75.2012.5.02.0342	22/05/20	1067
1000267-63.2013.5.02.0342	22/05/20	1067
1000278-29.2012.5.02.0342	22/05/20	1067
1000279-14.2012.5.02.0342	22/05/20	1067
1000280-96.2012.5.02.0342	22/05/20	1067
1000282-61.2015.5.02.0342	22/05/20	1067
1000302-57.2012.5.02.0342	22/05/20	1067
1000371-89.2012.5.02.0342	22/05/20	1067
1000385-73.2012.5.02.0342	22/05/20	1067
1000394-35.2012.5.02.0342	22/05/20	1067
1000412-56.2012.5.02.0342	22/05/20	1067
1000437-69.2012.5.02.0342	22/05/20	1067
1000438-54.2012.5.02.0342	22/05/20	1067
1000442-91.2012.5.02.0342	22/05/20	1067
1000486-13.2012.5.02.0342	22/05/20	1067
1000497-42.2012.5.02.0342	22/05/20	1067
1000537-24.2012.5.02.0342	22/05/20	1067

1000579-39.2013.5.02.0342	22/05/20	1067
1000676-05.2014.5.02.0342	22/05/20	1067
1000705-89.2013.5.02.0342	22/05/20	1067
1000828-53.2014.5.02.0342	22/05/20	1067
1000840-04.2013.5.02.0342	22/05/20	1067
1000941-41.2013.5.02.0342	22/05/20	1067
1001066-09.2013.5.02.0342	22/05/20	1067
1001097-29.2013.5.02.0342	22/05/20	1067
1001246-88.2014.5.02.0342	22/05/20	1067
1001566-41.2014.5.02.0342	22/05/20	1067
1001850-15.2015.5.02.0342	22/05/20	1067
1001879-68.2015.5.02.0341	22/05/20	1067
1001889-46.2014.5.02.0342	22/05/20	1067
1002073-36.2013.5.02.0342	22/05/20	1067
1002208-48.2013.5.02.0342	22/05/20	1067
1000019-92.2016.5.02.0342	23/05/20	1066
1000159-58.2018.5.02.0342	23/05/20	1066
1000179-49.2018.5.02.0342	23/05/20	1066
1000282-56.2018.5.02.0342	23/05/20	1066
1000337-07.2018.5.02.0342	23/05/20	1066
1000416-83.2018.5.02.0342	23/05/20	1066
1000440-82.2016.5.02.0342	23/05/20	1066
1000597-55.2016.5.02.0342	23/05/20	1066
1000597-84.2018.5.02.0342	23/05/20	1066
1000682-41.2016.5.02.0342	23/05/20	1066
1000683-26.2016.5.02.0342	23/05/20	1066
1000719-68.2016.5.02.0342	23/05/20	1066
1000721-67.2018.5.02.0342	23/05/20	1066
1000725-75.2016.5.02.0342	23/05/20	1066
1000782-30.2015.5.02.0342	23/05/20	1066
1000785-77.2018.5.02.0342	23/05/20	1066
1000804-54.2016.5.02.0342	23/05/20	1066
1000833-07.2016.5.02.0342	23/05/20	1066
1001365-78.2016.5.02.0342	23/05/20	1066
1001367-48.2016.5.02.0342	23/05/20	1066
1001368-33.2016.5.02.0342	23/05/20	1066
1001369-18.2016.5.02.0342	23/05/20	1066
1001370-03.2016.5.02.0342	23/05/20	1066
1001371-85.2016.5.02.0342	23/05/20	1066
1001372-70.2016.5.02.0342	23/05/20	1066
1001373-55.2016.5.02.0342	23/05/20	1066
1001374-40.2016.5.02.0342	23/05/20	1066
1001379-62.2016.5.02.0342	23/05/20	1066
1001380-47.2016.5.02.0342	23/05/20	1066
1001381-32.2016.5.02.0342	23/05/20	1066
1001382-17.2016.5.02.0342	23/05/20	1066
1001383-02.2016.5.02.0342	23/05/20	1066
1001384-84.2016.5.02.0342	23/05/20	1066
1001519-62.2017.5.02.0342	23/05/20	1066
1001521-32.2017.5.02.0342	23/05/20	1066
1001531-76.2017.5.02.0342	23/05/20	1066
1001532-61.2017.5.02.0342	23/05/20	1066
1001533-46.2017.5.02.0342	23/05/20	1066
1001538-68.2017.5.02.0342	23/05/20	1066
1001556-94.2014.5.02.0342	23/05/20	1066
1001620-41.2013.5.02.0342	23/05/20	1066
1001699-15.2016.5.02.0342	23/05/20	1066
1001730-35.2016.5.02.0342	23/05/20	1066
1001986-12.2015.5.02.0342	23/05/20	1066
1002039-56.2016.5.02.0342	23/05/20	1066
1000042-04.2017.5.02.0342	26/05/20	1063
1000084-92.2013.5.02.0342	26/05/20	1063
1000167-45.2012.5.02.0342	26/05/20	1063
1000257-53.2012.5.02.0342	26/05/20	1063
1000261-90.2012.5.02.0342	26/05/20	1063
1000263-60.2012.5.02.0342	26/05/20	1063
1000333-38.2016.5.02.0342	26/05/20	1063
1000436-84.2012.5.02.0342	26/05/20	1063
1000127-24.2016.5.02.0342	27/05/20	1062
1000043-28.2013.5.02.0342	28/05/20	1061
1000872-09.2013.5.02.0342	28/05/20	1061
1001581-44.2013.5.02.0342	28/05/20	1061
1000012-37.2015.5.02.0342	29/05/20	1060
1000030-92.2014.5.02.0342	29/05/20	1060
1000038-35.2015.5.02.0342	29/05/20	1060

1000039-54.2014.5.02.0342	29/05/20	1060
1000040-05.2015.5.02.0342	29/05/20	1060
1000061-44.2016.5.02.0342	29/05/20	1060
1000068-07.2014.5.02.0342	29/05/20	1060
1000070-35.2018.5.02.0342	29/05/20	1060
1000078-22.2012.5.02.0342	29/05/20	1060
1000078-51.2014.5.02.0342	29/05/20	1060
1000085-09.2015.5.02.0342	29/05/20	1060
1000090-31.2015.5.02.0342	29/05/20	1060
1000099-27.2014.5.02.0342	29/05/20	1060
1000102-45.2015.5.02.0342	29/05/20	1060
1000107-04.2014.5.02.0342	29/05/20	1060
1000115-73.2017.5.02.0342	29/05/20	1060
1000121-85.2014.5.02.0342	29/05/20	1060
1000217-03.2014.5.02.0342	29/05/20	1060
1000242-16.2014.5.02.0342	29/05/20	1060
1000294-75.2015.5.02.0342	29/05/20	1060
1000372-06.2014.5.02.0342	29/05/20	1060
1000403-26.2014.5.02.0342	29/05/20	1060
1000404-11.2014.5.02.0342	29/05/20	1060
1000407-63.2014.5.02.0342	29/05/20	1060
1000409-33.2014.5.02.0342	29/05/20	1060
1000414-84.2016.5.02.0342	29/05/20	1060
1000418-58.2015.5.02.0342	29/05/20	1060
1000424-02.2014.5.02.0342	29/05/20	1060
1000428-39.2014.5.02.0342	29/05/20	1060
1000441-09.2012.5.02.0342	29/05/20	1060
1000455-22.2014.5.02.0342	29/05/20	1060
1000475-13.2014.5.02.0342	29/05/20	1060
1000483-53.2015.5.02.0342	29/05/20	1060
1000505-82.2013.5.02.0342	29/05/20	1060
1000506-67.2013.5.02.0342	29/05/20	1060
1000515-24.2016.5.02.0342	29/05/20	1060
1000589-49.2014.5.02.0342	29/05/20	1060
1000636-86.2015.5.02.0342	29/05/20	1060
1000669-13.2014.5.02.0342	29/05/20	1060
1000701-18.2014.5.02.0342	29/05/20	1060
1000744-47.2017.5.02.0342	29/05/20	1060
1000757-51.2014.5.02.0342	29/05/20	1060
1000779-12.2014.5.02.0342	29/05/20	1060
1000806-24.2016.5.02.0342	29/05/20	1060
1000855-02.2015.5.02.0342	29/05/20	1060
1000887-70.2016.5.02.0342	29/05/20	1060
1000944-93.2013.5.02.0342	29/05/20	1060
1000945-78.2013.5.02.0342	29/05/20	1060
1000946-58.2016.5.02.0342	29/05/20	1060
1000948-28.2016.5.02.0342	29/05/20	1060
1000972-90.2015.5.02.0342	29/05/20	1060
1001001-77.2014.5.02.0342	29/05/20	1060
1001023-72.2013.5.02.0342	29/05/20	1060
1001025-42.2013.5.02.0342	29/05/20	1060
1001045-33.2013.5.02.0342	29/05/20	1060
1001046-18.2013.5.02.0342	29/05/20	1060
1001094-40.2014.5.02.0342	29/05/20	1060
1001096-10.2014.5.02.0342	29/05/20	1060
1001111-13.2013.5.02.0342	29/05/20	1060
1001121-52.2016.5.02.0342	29/05/20	1060
1001126-79.2013.5.02.0342	29/05/20	1060
1001127-30.2014.5.02.0342	29/05/20	1060
1001127-59.2016.5.02.0342	29/05/20	1060
1001131-04.2013.5.02.0342	29/05/20	1060
1001173-82.2015.5.02.0342	29/05/20	1060
1001192-88.2015.5.02.0342	29/05/20	1060
1001193-73.2015.5.02.0342	29/05/20	1060
1001195-14.2013.5.02.0342	29/05/20	1060
1001202-06.2013.5.02.0342	29/05/20	1060
1001203-88.2013.5.02.0342	29/05/20	1060
1001211-31.2014.5.02.0342	29/05/20	1060
1001211-65.2013.5.02.0342	29/05/20	1060
1001221-12.2013.5.02.0342	29/05/20	1060
1001221-75.2014.5.02.0342	29/05/20	1060
1001228-04.2013.5.02.0342	29/05/20	1060
1001228-67.2014.5.02.0342	29/05/20	1060
1001245-40.2013.5.02.0342	29/05/20	1060
1001292-14.2013.5.02.0342	29/05/20	1060

1001317-56.2015.5.02.0342	29/05/20	1060
1001363-11.2016.5.02.0342	29/05/20	1060
1001365-15.2015.5.02.0342	29/05/20	1060
1001452-34.2016.5.02.0342	29/05/20	1060
1001453-87.2014.5.02.0342	29/05/20	1060
1001457-61.2013.5.02.0342	29/05/20	1060
1001492-21.2013.5.02.0342	29/05/20	1060
1001495-73.2013.5.02.0342	29/05/20	1060
1001496-58.2013.5.02.0342	29/05/20	1060
1001501-80.2013.5.02.0342	29/05/20	1060
1001520-86.2013.5.02.0342	29/05/20	1060
1001560-68.2013.5.02.0342	29/05/20	1060
1001566-75.2013.5.02.0342	29/05/20	1060
1001567-26.2014.5.02.0342	29/05/20	1060
1001580-59.2013.5.02.0342	29/05/20	1060
1001658-19.2014.5.02.0342	29/05/20	1060
1001669-82.2013.5.02.0342	29/05/20	1060
1001702-38.2014.5.02.0342	29/05/20	1060
1001715-66.2016.5.02.0342	29/05/20	1060
1001753-49.2014.5.02.0342	29/05/20	1060
1001790-76.2014.5.02.0342	29/05/20	1060
1001824-85.2013.5.02.0342	29/05/20	1060
1001827-69.2015.5.02.0342	29/05/20	1060
1001829-73.2014.5.02.0342	29/05/20	1060
1001869-89.2013.5.02.0342	29/05/20	1060
1001918-96.2014.5.02.0342	29/05/20	1060
1001956-45.2013.5.02.0342	29/05/20	1060
1001969-44.2013.5.02.0342	29/05/20	1060
1002005-86.2013.5.02.0342	29/05/20	1060
1002054-59.2015.5.02.0342	29/05/20	1060
1002062-36.2015.5.02.0342	29/05/20	1060
1002085-50.2013.5.02.0342	29/05/20	1060
1002092-71.2015.5.02.0342	29/05/20	1060
1002157-37.2013.5.02.0342	29/05/20	1060
1002171-50.2015.5.02.0342	29/05/20	1060
1002416-32.2013.5.02.0342	29/05/20	1060
1000288-73.2012.5.02.0342	30/05/20	1059
1000307-40.2016.5.02.0342	30/05/20	1059
1000308-25.2016.5.02.0342	30/05/20	1059
1000335-47.2012.5.02.0342	30/05/20	1059
1000336-56.2017.5.02.0342	30/05/20	1059
1000375-58.2014.5.02.0342	30/05/20	1059
1000450-34.2013.5.02.0342	30/05/20	1059
1000682-07.2017.5.02.0342	30/05/20	1059
1000698-63.2014.5.02.0342	30/05/20	1059
1000830-18.2017.5.02.0342	30/05/20	1059
1000964-45.2017.5.02.0342	30/05/20	1059
1001180-40.2016.5.02.0342	30/05/20	1059
1001198-66.2013.5.02.0342	30/05/20	1059
1001239-33.2013.5.02.0342	30/05/20	1059
1001311-78.2017.5.02.0342	30/05/20	1059
1001530-33.2013.5.02.0342	30/05/20	1059
1001815-26.2013.5.02.0342	30/05/20	1059
1001911-41.2013.5.02.0342	30/05/20	1059
1002336-68.2013.5.02.0342	30/05/20	1059
1002342-75.2013.5.02.0342	30/05/20	1059
1002348-82.2013.5.02.0342	30/05/20	1059
1002375-65.2013.5.02.0342	30/05/20	1059
1002426-76.2013.5.02.0342	30/05/20	1059
1000237-23.2016.5.02.0342	05/06/20	1053
1000320-68.2018.5.02.0342	05/06/20	1053
1000579-34.2016.5.02.0342	05/06/20	1053
1000728-30.2016.5.02.0342	05/06/20	1053
1000981-18.2016.5.02.0342	05/06/20	1053
1001814-41.2013.5.02.0342	05/06/20	1053
1002107-11.2013.5.02.0342	05/06/20	1053
1002108-93.2013.5.02.0342	05/06/20	1053
1002114-03.2013.5.02.0342	05/06/20	1053
1000188-79.2016.5.02.0342	06/06/20	1052
1000269-91.2017.5.02.0342	06/06/20	1052
1000270-76.2017.5.02.0342	06/06/20	1052
1000285-79.2016.5.02.0342	06/06/20	1052
1000369-80.2016.5.02.0342	06/06/20	1052
1000434-41.2017.5.02.0342	06/06/20	1052
1000461-58.2016.5.02.0342	06/06/20	1052

1000462-43.2016.5.02.0342	06/06/20	1052
1000465-95.2016.5.02.0342	06/06/20	1052
1000466-80.2016.5.02.0342	06/06/20	1052
1000481-49.2016.5.02.0342	06/06/20	1052
1000522-16.2016.5.02.0342	06/06/20	1052
1000523-98.2016.5.02.0342	06/06/20	1052
1000524-83.2016.5.02.0342	06/06/20	1052
1000526-53.2016.5.02.0342	06/06/20	1052
1000528-23.2016.5.02.0342	06/06/20	1052
1000529-76.2014.5.02.0342	06/06/20	1052
1000573-27.2016.5.02.0342	06/06/20	1052
1000574-12.2016.5.02.0342	06/06/20	1052
1000575-94.2016.5.02.0342	06/06/20	1052
1000726-60.2016.5.02.0342	06/06/20	1052
1000727-45.2016.5.02.0342	06/06/20	1052
1000764-72.2016.5.02.0342	06/06/20	1052
1000765-57.2016.5.02.0342	06/06/20	1052
1000895-47.2016.5.02.0342	06/06/20	1052
1000937-62.2017.5.02.0342	06/06/20	1052
1000938-47.2017.5.02.0342	06/06/20	1052
1001014-08.2016.5.02.0342	06/06/20	1052
1001015-90.2016.5.02.0342	06/06/20	1052
1001016-75.2016.5.02.0342	06/06/20	1052
1001076-48.2016.5.02.0342	06/06/20	1052
1001167-07.2017.5.02.0342	06/06/20	1052
1001316-03.2017.5.02.0342	06/06/20	1052
1001350-75.2017.5.02.0342	06/06/20	1052
1001586-98.2015.5.02.0341	06/06/20	1052
1001627-62.2015.5.02.0342	06/06/20	1052
1002115-85.2013.5.02.0342	06/06/20	1052
1002118-69.2015.5.02.0342	06/06/20	1052
1000008-05.2012.5.02.0342	09/06/20	1049
1000014-70.2016.5.02.0342	09/06/20	1049
1000054-18.2017.5.02.0342	09/06/20	1049
1000054-86.2015.5.02.0342	09/06/20	1049
1000096-04.2016.5.02.0342	09/06/20	1049
1000098-42.2014.5.02.0342	09/06/20	1049
1000099-95.2012.5.02.0342	09/06/20	1049
1000103-35.2012.5.02.0342	09/06/20	1049
1000106-87.2012.5.02.0342	09/06/20	1049
1000120-66.2015.5.02.0342	09/06/20	1049
1000124-74.2013.5.02.0342	09/06/20	1049
1000129-62.2014.5.02.0342	09/06/20	1049
1000164-22.2014.5.02.0342	09/06/20	1049
1000165-75.2012.5.02.0342	09/06/20	1049
1000237-62.2012.5.02.0342	09/06/20	1049
1000251-75.2014.5.02.0342	09/06/20	1049
1000321-92.2014.5.02.0342	09/06/20	1049
1000336-32.2012.5.02.0342	09/06/20	1049
1000350-11.2015.5.02.0342	09/06/20	1049
1000353-34.2013.5.02.0342	09/06/20	1049
1000368-03.2013.5.02.0342	09/06/20	1049
1000406-15.2013.5.02.0342	09/06/20	1049
1000434-17.2012.5.02.0342	09/06/20	1049
1000437-35.2013.5.02.0342	09/06/20	1049
1000485-91.2013.5.02.0342	09/06/20	1049
1000511-84.2016.5.02.0342	09/06/20	1049
1000516-14.2013.5.02.0342	09/06/20	1049
1000517-96.2013.5.02.0342	09/06/20	1049
1000555-35.2018.5.02.0342	09/06/20	1049
1000563-12.2018.5.02.0342	09/06/20	1049
1000564-36.2014.5.02.0342	09/06/20	1049
1000600-15.2013.5.02.0342	09/06/20	1049
1000600-78.2014.5.02.0342	09/06/20	1049
1000608-21.2015.5.02.0342	09/06/20	1049
1000732-72.2013.5.02.0342	09/06/20	1049
1000792-69.2018.5.02.0342	09/06/20	1049
1000818-09.2014.5.02.0342	09/06/20	1049
1000851-33.2013.5.02.0342	09/06/20	1049
1000856-50.2016.5.02.0342	09/06/20	1049
1000902-73.2015.5.02.0342	09/06/20	1049
1000958-09.2015.5.02.0342	09/06/20	1049
1000993-66.2015.5.02.0342	09/06/20	1049
1001095-25.2014.5.02.0342	09/06/20	1049
1001140-24.2017.5.02.0342	09/06/20	1049

1001290-05.2017.5.02.0342	09/06/20	1049
1001299-35.2015.5.02.0342	09/06/20	1049
1001304-91.2014.5.02.0342	09/06/20	1049
1001389-77.2014.5.02.0342	09/06/20	1049
1001424-32.2017.5.02.0342	09/06/20	1049
1001430-39.2017.5.02.0342	09/06/20	1049
1001456-71.2016.5.02.0342	09/06/20	1049
1001458-75.2015.5.02.0342	09/06/20	1049
1001464-48.2016.5.02.0342	09/06/20	1049
1001676-06.2015.5.02.0342	09/06/20	1049
1001687-35.2015.5.02.0342	09/06/20	1049
1001688-20.2015.5.02.0342	09/06/20	1049
1001692-57.2015.5.02.0342	09/06/20	1049
1001703-86.2015.5.02.0342	09/06/20	1049
1001704-71.2015.5.02.0342	09/06/20	1049
1001706-41.2015.5.02.0342	09/06/20	1049
1001708-11.2015.5.02.0342	09/06/20	1049
1001710-78.2015.5.02.0342	09/06/20	1049
1001717-70.2015.5.02.0342	09/06/20	1049
1001718-55.2015.5.02.0342	09/06/20	1049
1001720-25.2015.5.02.0342	09/06/20	1049
1001741-98.2015.5.02.0342	09/06/20	1049
1001760-07.2015.5.02.0342	09/06/20	1049
1001803-41.2015.5.02.0342	09/06/20	1049
1001919-13.2016.5.02.0342	09/06/20	1049
1001928-09.2015.5.02.0342	09/06/20	1049
1001944-94.2014.5.02.0342	09/06/20	1049
1002021-72.2015.5.02.0341	09/06/20	1049
1002033-49.2016.5.02.0342	09/06/20	1049
1002047-33.2016.5.02.0342	09/06/20	1049
1002048-18.2016.5.02.0342	09/06/20	1049
1002053-74.2015.5.02.0342	09/06/20	1049
1002061-22.2013.5.02.0342	09/06/20	1049
1002079-72.2015.5.02.0342	09/06/20	1049
1002080-57.2015.5.02.0342	09/06/20	1049
1002083-12.2015.5.02.0342	09/06/20	1049
1002117-16.2017.5.02.0342	09/06/20	1049
1002120-10.2013.5.02.0342	09/06/20	1049
1002227-54.2013.5.02.0342	09/06/20	1049
1002235-60.2015.5.02.0342	09/06/20	1049
1002296-86.2013.5.02.0342	09/06/20	1049
1002455-29.2013.5.02.0342	09/06/20	1049
1002457-96.2013.5.02.0342	09/06/20	1049
1000029-10.2014.5.02.0342	10/06/20	1048
1000137-34.2017.5.02.0342	10/06/20	1048
1000168-25.2015.5.02.0342	10/06/20	1048
1000203-19.2014.5.02.0342	10/06/20	1048
1000328-50.2015.5.02.0342	10/06/20	1048
1000436-11.2017.5.02.0342	10/06/20	1048
1000455-17.2017.5.02.0342	10/06/20	1048
1000526-87.2015.5.02.0342	10/06/20	1048
1000643-44.2016.5.02.0342	10/06/20	1048
1000872-38.2015.5.02.0342	10/06/20	1048
1000886-51.2017.5.02.0342	10/06/20	1048
1000898-02.2016.5.02.0342	10/06/20	1048
1000951-17.2015.5.02.0342	10/06/20	1048
1000979-53.2013.5.02.0342	10/06/20	1048
1001129-29.2016.5.02.0342	10/06/20	1048
1001154-13.2014.5.02.0342	10/06/20	1048
1001179-55.2016.5.02.0342	10/06/20	1048
1001201-21.2013.5.02.0342	10/06/20	1048
1001265-94.2014.5.02.0342	10/06/20	1048
1001312-63.2017.5.02.0342	10/06/20	1048
1001333-10.2015.5.02.0342	10/06/20	1048
1001420-34.2013.5.02.0342	10/06/20	1048
1001448-02.2013.5.02.0342	10/06/20	1048
1001456-76.2013.5.02.0342	10/06/20	1048
1001459-89.2017.5.02.0342	10/06/20	1048
1001467-08.2013.5.02.0342	10/06/20	1048
1001542-13.2014.5.02.0342	10/06/20	1048
1001554-61.2013.5.02.0342	10/06/20	1048
1001597-61.2014.5.02.0342	10/06/20	1048
1001614-34.2013.5.02.0342	10/06/20	1048
1001675-55.2014.5.02.0342	10/06/20	1048
1001691-43.2013.5.02.0342	10/06/20	1048

1001701-87.2013.5.02.0342	10/06/20	1048
1001702-72.2013.5.02.0342	10/06/20	1048
1001874-14.2013.5.02.0342	10/06/20	1048
1001897-57.2013.5.02.0342	10/06/20	1048
1001935-69.2013.5.02.0342	10/06/20	1048
1001958-15.2013.5.02.0342	10/06/20	1048
1002059-52.2013.5.02.0342	10/06/20	1048
1002158-22.2013.5.02.0342	10/06/20	1048
1002378-20.2013.5.02.0342	10/06/20	1048
1000060-64.2013.5.02.0342	11/06/20	1047
1000117-82.2013.5.02.0342	11/06/20	1047
1000154-12.2013.5.02.0342	11/06/20	1047
1000179-59.2012.5.02.0342	11/06/20	1047
1000229-85.2012.5.02.0342	11/06/20	1047
1000309-49.2012.5.02.0342	11/06/20	1047
1000404-45.2013.5.02.0342	11/06/20	1047
1000603-96.2015.5.02.0342	11/06/20	1047
1000684-45.2015.5.02.0342	11/06/20	1047
1000703-51.2015.5.02.0342	11/06/20	1047
1000811-46.2016.5.02.0342	11/06/20	1047
1000002-85.2018.5.02.0342	12/06/20	1046
1000242-45.2016.5.02.0342	12/06/20	1046
1000331-97.2018.5.02.0342	12/06/20	1046
1000337-46.2014.5.02.0342	12/06/20	1046
1000436-45.2016.5.02.0342	12/06/20	1046
1000463-28.2016.5.02.0342	12/06/20	1046
1000464-13.2016.5.02.0342	12/06/20	1046
1000467-65.2016.5.02.0342	12/06/20	1046
1000497-37.2015.5.02.0342	12/06/20	1046
1000527-38.2016.5.02.0342	12/06/20	1046
1000572-42.2016.5.02.0342	12/06/20	1046
1000663-06.2014.5.02.0342	12/06/20	1046
1000687-29.2017.5.02.0342	12/06/20	1046
1000729-78.2017.5.02.0342	12/06/20	1046
1000730-97.2016.5.02.0342	12/06/20	1046
1000781-79.2014.5.02.0342	12/06/20	1046
1000812-65.2015.5.02.0342	12/06/20	1046
1000896-32.2016.5.02.0342	12/06/20	1046
1000935-92.2017.5.02.0342	12/06/20	1046
1000989-29.2015.5.02.0342	12/06/20	1046
1001273-66.2017.5.02.0342	12/06/20	1046
1001457-56.2016.5.02.0342	12/06/20	1046
1001650-42.2014.5.02.0342	12/06/20	1046
1001685-65.2015.5.02.0342	12/06/20	1046
1001690-87.2015.5.02.0342	12/06/20	1046
1001707-26.2015.5.02.0342	12/06/20	1046
1001719-40.2015.5.02.0342	12/06/20	1046
1001734-72.2016.5.02.0342	12/06/20	1046
1001916-29.2014.5.02.0342	12/06/20	1046
1002004-62.2017.5.02.0342	12/06/20	1046
1002005-47.2017.5.02.0342	12/06/20	1046
1002082-27.2015.5.02.0342	12/06/20	1046
1002091-18.2017.5.02.0342	12/06/20	1046
1002433-68.2013.5.02.0342	12/06/20	1046
1001225-44.2016.5.02.0342	13/06/20	1045
1000033-47.2014.5.02.0342	16/06/20	1042
1000034-03.2012.5.02.0342	16/06/20	1042
1000040-10.2012.5.02.0342	16/06/20	1042
1000054-57.2013.5.02.0342	16/06/20	1042
1000055-42.2013.5.02.0342	16/06/20	1042
1000056-27.2013.5.02.0342	16/06/20	1042
1000091-21.2012.5.02.0342	16/06/20	1042
1000224-24.2016.5.02.0342	16/06/20	1042
1000270-18.2013.5.02.0342	16/06/20	1042
1000271-03.2013.5.02.0342	16/06/20	1042
1000374-44.2012.5.02.0342	16/06/20	1042
1000386-53.2015.5.02.0342	16/06/20	1042
1000465-03.2013.5.02.0342	16/06/20	1042
1000564-70.2013.5.02.0342	16/06/20	1042
1000779-70.2018.5.02.0342	16/06/20	1042
1000788-32.2018.5.02.0342	16/06/20	1042
1000911-98.2016.5.02.0342	16/06/20	1042
1000971-76.2013.5.02.0342	16/06/20	1042
1000974-26.2016.5.02.0342	16/06/20	1042
1001174-96.2017.5.02.0342	16/06/20	1042

1001271-38.2013.5.02.0342	16/06/20	1042
1001652-41.2016.5.02.0342	16/06/20	1042
1002205-93.2013.5.02.0342	16/06/20	1042
1000533-84.2012.5.02.0342	17/06/20	1041
1000597-21.2017.5.02.0342	17/06/20	1041
1000651-84.2017.5.02.0342	17/06/20	1041
1001137-69.2017.5.02.0342	17/06/20	1041
1000495-72.2012.5.02.0342	26/06/20	1032
1000981-81.2017.5.02.0342	30/06/20	1028
1001258-63.2018.5.02.0342	30/06/20	1028
1001867-22.2013.5.02.0342	10/07/20	1018
1000581-67.2017.5.02.0342	31/07/20	997
1001016-80.2013.5.02.0342	01/08/20	996
1001221-70.2017.5.02.0342	01/08/20	996
1000487-90.2015.5.02.0342	04/08/20	993
1000702-66.2015.5.02.0342	04/08/20	993
1000139-33.2019.5.02.0342	05/08/20	992
1001215-97.2016.5.02.0342	05/08/20	992
1000027-64.2019.5.02.0342	06/08/20	991
1000050-10.2019.5.02.0342	06/08/20	991
1000102-06.2019.5.02.0342	06/08/20	991
1000135-93.2019.5.02.0342	06/08/20	991
1000145-40.2019.5.02.0342	06/08/20	991
1001233-50.2018.5.02.0342	06/08/20	991
1001148-64.2018.5.02.0342	08/08/20	989
1000327-60.2018.5.02.0342	12/08/20	985
1000028-59.2013.5.02.0342	13/08/20	984
1000086-57.2016.5.02.0342	13/08/20	984
1000115-10.2016.5.02.0342	13/08/20	984
1000182-72.2016.5.02.0342	13/08/20	984
1000217-71.2012.5.02.0342	13/08/20	984
1000241-02.2012.5.02.0342	13/08/20	984
1000345-81.2018.5.02.0342	13/08/20	984
1000462-82.2012.5.02.0342	13/08/20	984
1000463-67.2012.5.02.0342	13/08/20	984
1000568-68.2017.5.02.0342	13/08/20	984
1000891-73.2017.5.02.0342	13/08/20	984
1000995-36.2015.5.02.0342	13/08/20	984
1001075-63.2016.5.02.0342	13/08/20	984
1001707-89.2016.5.02.0342	13/08/20	984
1001801-71.2015.5.02.0342	13/08/20	984
1002104-56.2013.5.02.0342	13/08/20	984
1002233-61.2013.5.02.0342	13/08/20	984
1000132-41.2019.5.02.0342	14/08/20	983
1000460-78.2013.5.02.0342	15/08/20	982
1000942-21.2016.5.02.0342	18/08/20	979
1001735-23.2017.5.02.0342	18/08/20	979
1001736-08.2017.5.02.0342	18/08/20	979
1001737-90.2017.5.02.0342	18/08/20	979
1001739-60.2017.5.02.0342	18/08/20	979
1000005-40.2018.5.02.0342	19/08/20	978
1000021-91.2018.5.02.0342	19/08/20	978
1000031-38.2018.5.02.0342	19/08/20	978
1001393-12.2017.5.02.0342	19/08/20	978
1001121-18.2017.5.02.0342	25/08/20	972
1000093-20.2014.5.02.0342	27/08/20	970
1000183-91.2015.5.02.0342	27/08/20	970
1000196-27.2014.5.02.0342	27/08/20	970
1000197-12.2014.5.02.0342	27/08/20	970
1000380-80.2014.5.02.0342	27/08/20	970
1000765-28.2014.5.02.0342	27/08/20	970
1000811-80.2015.5.02.0342	01/09/20	965
1001002-28.2015.5.02.0342	01/09/20	965
1001003-47.2014.5.02.0342	01/09/20	965
1002298-56.2013.5.02.0342	01/09/20	965
1000610-83.2018.5.02.0342	03/09/20	963
1001371-51.2017.5.02.0342	05/09/20	961
1000237-91.2014.5.02.0342	08/09/20	958
1001043-63.2013.5.02.0342	08/09/20	958
1000410-81.2015.5.02.0342	16/09/20	950
1001262-03.2018.5.02.0342	16/09/20	950
1000716-45.2018.5.02.0342	19/09/20	947
1000888-21.2017.5.02.0342	22/09/20	944
1001427-21.2016.5.02.0342	23/09/20	943
1001475-77.2016.5.02.0342	23/09/20	943

1001688-83.2016.5.02.0342	23/09/20	943
1001733-87.2016.5.02.0342	23/09/20	943
1001810-96.2016.5.02.0342	23/09/20	943
1000164-46.2019.5.02.0342	13/10/20	923
1000176-36.2014.5.02.0342	13/10/20	923
1000183-52.2019.5.02.0342	13/10/20	923
1000241-31.2014.5.02.0342	13/10/20	923
1001276-21.2017.5.02.0342	13/10/20	923
1000974-94.2014.5.02.0342	16/10/20	920
1000181-82.2019.5.02.0342	20/10/20	916
1002395-56.2013.5.02.0342	06/11/20	899
1000621-49.2017.5.02.0342	07/11/20	898
1000593-47.2018.5.02.0342	12/11/20	893
1001281-82.2013.5.02.0342	17/11/20	888
1000148-92.2019.5.02.0342	24/11/20	881
1001143-76.2017.5.02.0342	25/11/20	880
1000496-47.2018.5.02.0342	02/12/20	873
1000240-07.2018.5.02.0342	04/12/20	871
1000481-83.2015.5.02.0342	09/12/20	866
1001006-26.2019.5.02.0342	11/12/20	864
1001128-49.2013.5.02.0342	18/12/20	857
1001709-30.2014.5.02.0342	09/01/21	835
1000463-91.2017.5.02.0342	12/01/21	832
1000063-48.2015.5.02.0342	13/01/21	831
1000693-41.2014.5.02.0342	14/01/21	830
1000286-93.2018.5.02.0342	19/01/21	825
1000942-55.2015.5.02.0342	23/01/21	821
1001491-36.2013.5.02.0342	27/01/21	817
1000580-24.2013.5.02.0342	02/02/21	811
1000180-73.2014.5.02.0342	20/02/21	793
1000409-96.2015.5.02.0342	05/03/21	780
1001908-47.2017.5.02.0342	05/03/21	780
1001993-04.2015.5.02.0342	10/03/21	775
1001031-78.2015.5.02.0342	13/03/21	772
1000043-52.2018.5.02.0342	20/03/21	765
1001030-93.2015.5.02.0342	26/03/21	759
1001052-88.2014.5.02.0342	26/03/21	759
1001410-19.2015.5.02.0342	26/03/21	759
1000601-63.2014.5.02.0342	30/03/21	755
1000862-23.2017.5.02.0342	30/03/21	755
1001133-03.2015.5.02.0342	30/03/21	755
1001191-06.2015.5.02.0342	30/03/21	755
1001502-31.2014.5.02.0342	30/03/21	755
1000928-71.2015.5.02.0342	31/03/21	754
1001063-83.2015.5.02.0342	31/03/21	754
1000043-23.2016.5.02.0342	01/04/21	753
1000171-77.2015.5.02.0342	01/04/21	753
1000432-76.2014.5.02.0342	01/04/21	753
1001052-54.2015.5.02.0342	01/04/21	753
1001101-32.2014.5.02.0342	01/04/21	753
1001299-64.2017.5.02.0342	01/04/21	753
1001362-31.2013.5.02.0342	01/04/21	753
1001521-37.2014.5.02.0342	01/04/21	753
1001611-45.2014.5.02.0342	01/04/21	753
1001782-65.2015.5.02.0342	01/04/21	753
1001981-24.2014.5.02.0342	01/04/21	753
1002153-29.2015.5.02.0342	01/04/21	753
1000003-70.2018.5.02.0342	02/04/21	752
1001537-88.2014.5.02.0342	03/04/21	751
1001549-05.2014.5.02.0342	03/04/21	751
1000472-29.2012.5.02.0342	06/04/21	748
1001044-48.2013.5.02.0342	06/04/21	748
1001426-36.2016.5.02.0342	06/04/21	748
1001009-20.2015.5.02.0342	07/04/21	747
1001994-86.2015.5.02.0342	08/04/21	746
1000380-46.2015.5.02.0342	15/04/21	739
1000700-37.2016.5.02.0706	15/04/21	739
1001217-04.2015.5.02.0342	15/04/21	739
1001629-66.2014.5.02.0342	15/04/21	739
1000748-55.2015.5.02.0342	16/04/21	738
1001278-88.2017.5.02.0342	07/05/21	717
1000310-87.2019.5.02.0342	15/05/21	709
1000683-21.2019.5.02.0342	15/05/21	709
1001647-82.2017.5.02.0342	20/05/21	704
1001861-78.2014.5.02.0342	21/05/21	703

1000343-77.2019.5.02.0342	25/05/21	699
1000953-16.2017.5.02.0342	25/05/21	699
1001030-25.2017.5.02.0342	25/05/21	699
1001096-05.2017.5.02.0342	25/05/21	699
1001113-41.2017.5.02.0342	25/05/21	699
1001206-04.2017.5.02.0342	25/05/21	699
1000403-50.2019.5.02.0342	01/06/21	692
1001273-32.2018.5.02.0342	01/06/21	692
1001052-25.2013.5.02.0342	04/06/21	689
1000309-73.2017.5.02.0342	08/06/21	685
1000549-33.2015.5.02.0342	22/06/21	671
1000611-05.2017.5.02.0342	22/06/21	671
1000959-91.2015.5.02.0342	22/06/21	671
1001080-51.2017.5.02.0342	22/06/21	671
1001602-83.2014.5.02.0342	22/06/21	671
1001998-55.2017.5.02.0342	22/06/21	671
1000299-29.2017.5.02.0342	24/06/21	669
1001260-33.2018.5.02.0342	24/06/21	669
1001265-89.2017.5.02.0342	24/06/21	669
1001618-03.2015.5.02.0342	25/06/21	668
1000681-85.2018.5.02.0342	29/06/21	664
1000587-79.2014.5.02.0342	07/07/21	656
1000750-59.2014.5.02.0342	08/07/21	655
1000022-13.2017.5.02.0342	10/07/21	653
1000395-49.2014.5.02.0342	10/07/21	653
1000441-38.2014.5.02.0342	10/07/21	653
1000490-06.2019.5.02.0342	10/07/21	653
1000586-89.2017.5.02.0342	10/07/21	653
1000740-78.2015.5.02.0342	10/07/21	653
1001297-94.2017.5.02.0342	10/07/21	653
1001405-26.2017.5.02.0342	10/07/21	653
1000193-96.2019.5.02.0342	20/07/21	643
1000765-91.2015.5.02.0342	20/07/21	643
1001167-75.2015.5.02.0342	23/07/21	640
1000155-21.2018.5.02.0342	29/07/21	634
1000667-77.2013.5.02.0342	29/07/21	634
1000130-71.2019.5.02.0342	31/07/21	632
1002005-81.2016.5.02.0342	14/08/21	618
1000388-23.2015.5.02.0342	18/08/21	614
1001321-93.2015.5.02.0342	27/08/21	605
1001098-72.2017.5.02.0342	04/09/21	597
1002226-30.2017.5.02.0342	11/09/21	590
1000092-30.2017.5.02.0342	15/09/21	586
1000428-34.2017.5.02.0342	15/09/21	586
1000703-80.2017.5.02.0342	15/09/21	586
1000903-24.2016.5.02.0342	15/09/21	586
1001412-52.2016.5.02.0342	15/09/21	586
1001413-37.2016.5.02.0342	15/09/21	586
1001483-54.2016.5.02.0342	15/09/21	586
1001581-39.2016.5.02.0342	15/09/21	586
1001582-24.2016.5.02.0342	15/09/21	586
1001483-57.2016.5.02.0341	23/09/21	578
1001272-47.2018.5.02.0342	24/09/21	577
1002141-44.2017.5.02.0342	25/09/21	576
1002142-29.2017.5.02.0342	25/09/21	576
1000263-16.2019.5.02.0342	28/09/21	573
1001447-12.2016.5.02.0342	05/10/21	566
1000115-44.2015.5.02.0342	09/10/21	562
1000640-94.2013.5.02.0342	13/10/21	558
1000255-10.2017.5.02.0342	22/10/21	549
1000903-61.2015.5.02.0341	22/10/21	549
1000994-80.2017.5.02.0342	22/10/21	549
1001036-32.2017.5.02.0342	22/10/21	549
1000305-65.2019.5.02.0342	26/10/21	545
1000668-57.2016.5.02.0342	26/10/21	545
1000935-24.2019.5.02.0342	26/10/21	545
1000122-41.2012.5.02.0342	27/10/21	544
1000208-07.2015.5.02.0342	29/10/21	542
1001118-92.2019.5.02.0342	29/10/21	542
1000059-40.2017.5.02.0342	05/11/21	535
1000336-85.2019.5.02.0342	09/11/21	531
1000546-10.2017.5.02.0342	09/11/21	531
1001844-37.2017.5.02.0342	09/11/21	531
1002016-18.2013.5.02.0342	12/11/21	528
1001388-24.2016.5.02.0342	23/11/21	517

1001497-38.2016.5.02.0342	23/11/21	517
1002018-85.2013.5.02.0342	26/11/21	514
1000020-48.2014.5.02.0342	30/11/21	510
1001601-64.2015.5.02.0342	30/11/21	510
1001190-89.2013.5.02.0342	03/12/21	507
1002308-03.2013.5.02.0342	17/12/21	493
1001153-52.2019.5.02.0342	10/01/22	469
1000556-25.2015.5.02.0342	12/01/22	467
1000335-42.2015.5.02.0342	13/01/22	466
1000346-71.2015.5.02.0342	13/01/22	466
1000656-77.2015.5.02.0342	13/01/22	466
1000755-47.2015.5.02.0342	13/01/22	466
1000985-89.2015.5.02.0342	13/01/22	466
1001050-55.2013.5.02.0342	13/01/22	466
1001204-05.2015.5.02.0342	13/01/22	466
1001605-38.2014.5.02.0342	13/01/22	466
1000146-69.2012.5.02.0342	14/01/22	465
1000544-79.2013.5.02.0342	14/01/22	465
1001250-60.2016.5.02.0341	15/01/22	464
1001544-75.2017.5.02.0342	15/01/22	464
1001786-39.2014.5.02.0342	15/01/22	464
1001966-84.2016.5.02.0342	15/01/22	464
1001169-11.2016.5.02.0342	18/01/22	461
1001357-04.2016.5.02.0342	18/01/22	461
1001237-92.2015.5.02.0342	19/01/22	460
1001568-11.2014.5.02.0342	19/01/22	460
1000294-07.2017.5.02.0342	22/01/22	457
1000496-18.2016.5.02.0342	22/01/22	457
1000536-68.2014.5.02.0342	22/01/22	457
1000594-03.2016.5.02.0342	22/01/22	457
1001360-56.2016.5.02.0342	22/01/22	457
1001376-10.2016.5.02.0342	22/01/22	457
1001395-16.2016.5.02.0342	22/01/22	457
1001404-78.2016.5.02.0341	22/01/22	457
1001414-22.2016.5.02.0342	22/01/22	457
1001485-24.2016.5.02.0342	22/01/22	457
1001576-17.2016.5.02.0342	22/01/22	457
1001804-89.2016.5.02.0342	22/01/22	457
1001029-74.2016.5.02.0342	27/01/22	452
1001225-10.2017.5.02.0342	27/01/22	452
1002162-88.2015.5.02.0342	27/01/22	452
1000291-47.2020.5.02.0342	31/01/22	448
1001407-98.2014.5.02.0342	09/02/22	439
1001208-13.2013.5.02.0342	18/02/22	430
1000222-20.2017.5.02.0342	25/02/22	423
1000273-26.2020.5.02.0342	28/02/22	420
1002034-39.2013.5.02.0342	01/03/22	419
1000321-24.2016.5.02.0342	04/03/22	416
1000036-26.2019.5.02.0342	09/03/22	411
1000234-34.2017.5.02.0342	16/03/22	404
1000446-84.2019.5.02.0342	16/03/22	404
1001106-83.2016.5.02.0342	16/03/22	404
1001179-58.2016.5.02.0341	16/03/22	404
1001241-61.2017.5.02.0342	16/03/22	404
1001274-56.2014.5.02.0342	16/03/22	404
1001396-98.2016.5.02.0342	16/03/22	404
1001425-54.2016.5.02.0341	16/03/22	404
1001509-98.2014.5.02.0317	16/03/22	404
1001705-90.2014.5.02.0342	16/03/22	404
1001835-12.2016.5.02.0342	16/03/22	404
1001864-62.2016.5.02.0342	16/03/22	404
1001978-35.2015.5.02.0342	16/03/22	404
1001980-05.2015.5.02.0342	16/03/22	404
1002004-96.2016.5.02.0342	16/03/22	404
1000039-49.2017.5.02.0342	17/03/22	403
1000097-52.2017.5.02.0342	17/03/22	403
1000178-74.2012.5.02.0342	17/03/22	403
1000239-56.2017.5.02.0342	17/03/22	403
1000240-12.2015.5.02.0342	17/03/22	403
1000629-26.2017.5.02.0342	17/03/22	403
1000837-10.2017.5.02.0342	17/03/22	403
1001378-77.2016.5.02.0342	17/03/22	403
1000548-09.2019.5.02.0342	22/03/22	398
1000649-17.2017.5.02.0342	22/03/22	398
1002067-87.2017.5.02.0342	22/03/22	398

1000400-37.2015.5.02.0342	24/03/22	396
1000535-15.2016.5.02.0342	24/03/22	396
1001305-76.2014.5.02.0342	24/03/22	396
1002119-83.2017.5.02.0342	25/03/22	395
1000342-58.2020.5.02.0342	31/03/22	389
1000642-25.2017.5.02.0342	05/04/22	384
1002206-78.2013.5.02.0342	06/04/22	383
1001391-42.2017.5.02.0342	08/04/22	381
1002079-09.2014.5.02.0342	08/04/22	381
1002343-60.2013.5.02.0342	08/04/22	381
1000305-12.2012.5.02.0342	09/04/22	380
1001134-17.2017.5.02.0342	09/04/22	380
1001358-86.2016.5.02.0342	12/04/22	377
1001717-36.2016.5.02.0342	12/04/22	377
1000093-15.2017.5.02.0342	13/04/22	376
1000434-46.2014.5.02.0342	13/04/22	376
1000675-20.2014.5.02.0342	13/04/22	376
1001094-69.2016.5.02.0342	13/04/22	376
1001107-73.2013.5.02.0342	13/04/22	376
1001775-10.2014.5.02.0342	13/04/22	376
1001976-65.2015.5.02.0342	13/04/22	376
1002305-48.2013.5.02.0342	13/04/22	376
1001748-59.2016.5.02.0341	14/04/22	375
1001846-41.2016.5.02.0342	14/04/22	375
1000292-32.2020.5.02.0342	15/04/22	374
1000270-42.2018.5.02.0342	16/04/22	373
1001491-31.2016.5.02.0342	22/04/22	367
1001890-65.2013.5.02.0342	23/04/22	366
1001532-66.2014.5.02.0342	26/04/22	363
1001913-74.2014.5.02.0342	26/04/22	363
1000485-52.2017.5.02.0342	29/04/22	360
1000712-42.2017.5.02.0342	29/04/22	360
1000693-02.2018.5.02.0342	06/05/22	353
1002160-89.2013.5.02.0342	13/05/22	346
1000066-71.2013.5.02.0342	17/05/22	342
1000963-02.2013.5.02.0342	19/05/22	340
1000252-55.2017.5.02.0342	24/05/22	335
1000531-46.2014.5.02.0342	24/05/22	335
1000633-97.2016.5.02.0342	31/05/22	328
1001519-04.2013.5.02.0342	31/05/22	328
1001681-96.2013.5.02.0342	31/05/22	328
1000072-78.2013.5.02.0342	01/06/22	327
1001260-72.2014.5.02.0342	01/06/22	327
1000798-81.2015.5.02.0342	02/06/22	326
1001979-83.2016.5.02.0342	07/06/22	321
1000265-57.2017.5.02.0341	08/06/22	320
1001172-29.2017.5.02.0342	17/06/22	311
1000219-41.2012.5.02.0342	18/06/22	310
1000406-68.2020.5.02.0342	18/06/22	310
1000988-73.2017.5.02.0342	18/06/22	310
1000995-65.2017.5.02.0342	18/06/22	310
1000710-72.2017.5.02.0342	24/06/22	304
1001573-28.2017.5.02.0342	24/06/22	304
1000993-32.2016.5.02.0342	30/06/22	298
1001873-58.2015.5.02.0342	01/07/22	297
1000547-29.2016.5.02.0342	02/07/22	296
1001018-45.2016.5.02.0342	02/07/22	296
1000159-34.2013.5.02.0342	08/07/22	290
1000253-74.2016.5.02.0342	08/07/22	290
1000353-92.2017.5.02.0342	08/07/22	290
1000391-80.2012.5.02.0342	08/07/22	290
1001471-45.2013.5.02.0342	08/07/22	290
1002331-46.2013.5.02.0342	08/07/22	290
1000371-16.2017.5.02.0342	16/07/22	282
1001346-38.2017.5.02.0342	16/07/22	282
1001691-09.2014.5.02.0342	16/07/22	282
1002156-13.2017.5.02.0342	29/07/22	269
1000179-15.2019.5.02.0342	16/08/22	251
1000314-27.2019.5.02.0342	16/08/22	251
1001066-33.2018.5.02.0342	16/08/22	251
1001278-54.2018.5.02.0342	16/08/22	251
1001599-60.2016.5.02.0342	19/08/22	248
1000675-15.2017.5.02.0342	20/08/22	247
1000215-04.2012.5.02.0342	25/08/22	242
1000669-08.2017.5.02.0342	25/08/22	242

1000058-21.2018.5.02.0342	27/08/22	240
1000526-19.2017.5.02.0342	02/09/22	234
1000556-88.2016.5.02.0342	02/09/22	234
1000644-63.2015.5.02.0342	03/09/22	233
1001215-05.2013.5.02.0342	04/09/22	232
1002166-57.2017.5.02.0342	04/09/22	232
1000351-64.2013.5.02.0342	21/09/22	215
1000822-07.2018.5.02.0342	21/09/22	215
1000093-83.2015.5.02.0342	26/09/22	210
1000812-36.2013.5.02.0342	26/09/22	210
1001193-34.2019.5.02.0342	28/09/22	208
1001242-46.2017.5.02.0342	30/09/22	206
1000529-03.2019.5.02.0342	04/10/22	202
1000276-49.2018.5.02.0342	06/10/22	200
1000911-64.2017.5.02.0342	07/10/22	199
1001082-21.2017.5.02.0342	20/10/22	186
1001591-20.2015.5.02.0342	20/10/22	186
1000197-75.2015.5.02.0342	25/10/22	181
1000270-71.2020.5.02.0342	25/10/22	181
1000287-10.2020.5.02.0342	25/10/22	181
1000289-77.2020.5.02.0342	25/10/22	181
1000317-26.2012.5.02.0342	25/10/22	181
1000907-22.2020.5.02.0342	25/10/22	181
1000587-69.2020.5.02.0342	27/10/22	179
1000299-58.2019.5.02.0342	28/10/22	178
1000853-61.2017.5.02.0342	28/10/22	178
1001561-53.2013.5.02.0342	03/11/22	172
1000214-82.2013.5.02.0342	08/11/22	167
1000233-88.2013.5.02.0342	08/11/22	167
1000268-82.2012.5.02.0342	08/11/22	167
1000276-59.2012.5.02.0342	08/11/22	167
1000313-86.2012.5.02.0342	08/11/22	167
1000347-61.2012.5.02.0342	08/11/22	167
1000416-59.2013.5.02.0342	08/11/22	167
1001357-09.2013.5.02.0342	08/11/22	167
1001635-68.2017.5.02.0342	12/11/22	163
1000630-50.2013.5.02.0342	16/11/22	159
1001333-44.2014.5.02.0342	16/11/22	159
1001633-06.2014.5.02.0342	16/11/22	159
1001537-54.2015.5.02.0342	24/11/22	151
1002145-75.2016.5.02.0323	24/11/22	151
1000417-39.2016.5.02.0342	25/11/22	150
1000145-74.2018.5.02.0342	26/11/22	149
1000157-88.2018.5.02.0342	26/11/22	149
1000427-83.2016.5.02.0342	29/11/22	146
1000440-48.2017.5.02.0342	29/11/22	146
1000634-82.2016.5.02.0342	29/11/22	146
1000805-39.2016.5.02.0342	29/11/22	146
1001243-02.2015.5.02.0342	29/11/22	146
1002057-48.2014.5.02.0342	02/12/22	143
1000892-58.2017.5.02.0342	06/12/22	139
1001404-46.2014.5.02.0342	06/12/22	139
1001993-33.2017.5.02.0342	13/12/22	132
1000158-44.2016.5.02.0342	14/12/22	131
1001214-83.2014.5.02.0342	16/12/22	129
1002318-47.2013.5.02.0342	16/12/22	129
1000841-47.2017.5.02.0342	12/01/23	102
1001132-52.2014.5.02.0342	12/01/23	102
1000128-04.2019.5.02.0342	13/01/23	101
1000094-05.2014.5.02.0342	17/01/23	97
1000797-28.2017.5.02.0342	17/01/23	97
1000838-92.2017.5.02.0342	17/01/23	97
1001328-17.2017.5.02.0342	17/01/23	97